

Inšpektorát práce Žilina

Rozbor pracovních úrazov, ochorení súvisiacich s prácou a závažných priemyselných havárií z organizácií v pôsobnosti IP Žilina za 1. polrok 2013

Vypracoval: Ing. Dušan Mateček
informatik

Schválil: JUDr. Rudolf Kubica
hlavný inšpektor práce

1. Úvod

Na základe vykonávacieho plánu NIP Vám predkladáme nasledovný rozbor pracovných úrazov a závažných priemyselných havárií z organizácií v pôsobnosti Inšpektorátu práce Žilina za I. polrok 2013.

V období I. polroka 2013 bol zaznamenaný nasledovný stav (udalosti podľa § 17 ods. 4 písm. a) zákona č. 124/2006 Z.z. o bezpečnosti a ochrane zdravia pri práci a o zmene a doplnení niektorých zákonov):

Udalosti v I. polroku 2013	Spolu
Závažné pracovné úrazy s následkom smrti (ZSPÚ)	0
Závažné pracovné úrazy s ťažkou ujmom na zdraví (ZŤPÚ)	7
Registrované pracovné úrazy mimo závažných pracovných úrazov (ORPÚ)	558
Registrované pracovné úrazy - spolu (RPÚ)	565

Kvôli prehľadnosti tohto rozboru sú pre vyhodnotenie registrovaných pracovných úrazov zavedené špeciálne pojmy z dôvodu zaužívaného označovania druhov pracovných úrazov v zmysle predchádzajúcej právnej úpravy.

Závažný smrteľný pracovný úraz (ZSPÚ) - závažný pracovný úraz s následkom smrti postihnutého.

Závažný ťažký pracovný úraz (ZŤPÚ) - závažný pracovný úraz s ťažkou ujmom na zdraví.

Ostatný registrovaný pracovný úraz (ORPÚ) - registrované pracovné úrazy mimo závažných pracovných úrazov.

Hodnotenie udalostí za prvý polrok 2013

V priebehu I. polroka 2013 nebola v Žilinskom kraji zaznamenaná žiadna závažná priemyselná havária v zmysle §2 písm. h) zákona č. 261/2002 Z.z. o prevencii závažných priemyselných havárií a zmene a doplnení niektorých zákonov.

V hodnotenom období sme nezaznamenali v pôsobnosti Inšpektorátu práce Žilina žiaden závažný pracovný úraz s následkom smrti. Nevyšetrovali sme ani žiaden závažný pracovný úraz so smrteľnými následkami pre iný krajský inšpektorát práce.

V hodnotenom období zaznamenal a zaevidoval Inšpektorát práce Žilina v 7 organizáciách 7 závažných pracovných úrazov s ťažkou ujmom na zdraví, čo je o 1 prípad viac oproti hodnotiacemu obdobiu predošlého roku. V uvedenom počte nebola zaevidovaná žiadna dopravná nehoda. Pre iné inšpektoráty sme vyšetrovali 2 ZŤPÚ (IP Prešov a IP Banská Bystrica).

V hodnotenom období zaznamenal a zaevidoval Inšpektorát práce Žilina v 12 organizáciách 15 chorôb z povolania, čo je o 2 prípady viac oproti hodnotiacemu obdobiu predošlého roku.

Kvôli zjednodušeniu platí v celom dokumente, že ak explicitne neuvádzame o aké obdobie ide, tak sa jedná o sledované obdobie (v našom prípade 1. polrok 2013).

2. Závažné smrteľné pracovné úrazy (ZSPÚ)

Vývoj ZSPÚ od roku 1997

Počet závažných smrteľných pracovných úrazov (ZSPÚ) a smrteľných pracovných úrazov (SPÚ) sa v žilinskom kraji v I. polrokoch rokov 1997 – 2013 vyvíjal nasledovne:

Počet ZSPÚ v jednotlivých I. polrokoch rokov 1997 - 2013

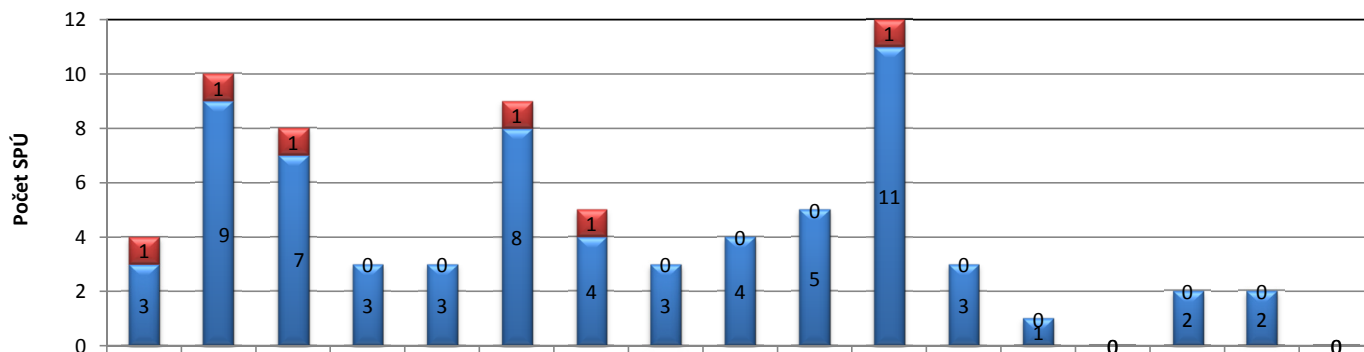

Pohlavie postihnutého	Rok úmrtia 1997	Rok úmrtia 1998	Rok úmrtia 1999	Rok úmrtia 2000	Rok úmrtia 2001	Rok úmrtia 2002	Rok úmrtia 2003	Rok úmrtia 2004	Rok úmrtia 2005	Rok úmrtia 2006	Rok úmrtia 2007	Rok úmrtia 2008	Rok úmrtia 2009	Rok úrazu 2010	Rok úrazu 2011	Rok úrazu 2012	Rok úrazu 2013
Muž	3	9	7	3	3	8	4	3	4	5	11	3	1	0	2	2	0
Žena	1	1	1	0	0	1	1	0	0	0	1	0	0	0	0	0	0
Spolu:	4	10	8	3	3	9	5	3	4	5	12	3	1	0	2	2	0

Ako sme už uviedli v úvode, v I. polroku roku 2013 bol vyrovnaný najnižší počet ZSPÚ. Keďže ide o absolútne minimum, nulu, nemá tentokrát ani význam uvádzať obvyklé štatistiky pre ZSPÚ.

3. Závažné ťažké pracovné úrazy (ZŤPÚ)

Vývoj ZŤPÚ od roku 1997

Počet závažných ťažkých pracovných úrazov (ZŤPÚ) a ťažkých pracovných úrazov (ŤPÚ) sa v žilinskom kraji v I. polrokoch rokoch 1997 – 2013 vyvíjal nasledovne:

Počet ZŤPÚ klasifikovaných podľa aktuálneho zákona v období I. polroka v jednotlivých rokoch 1997 - 2013

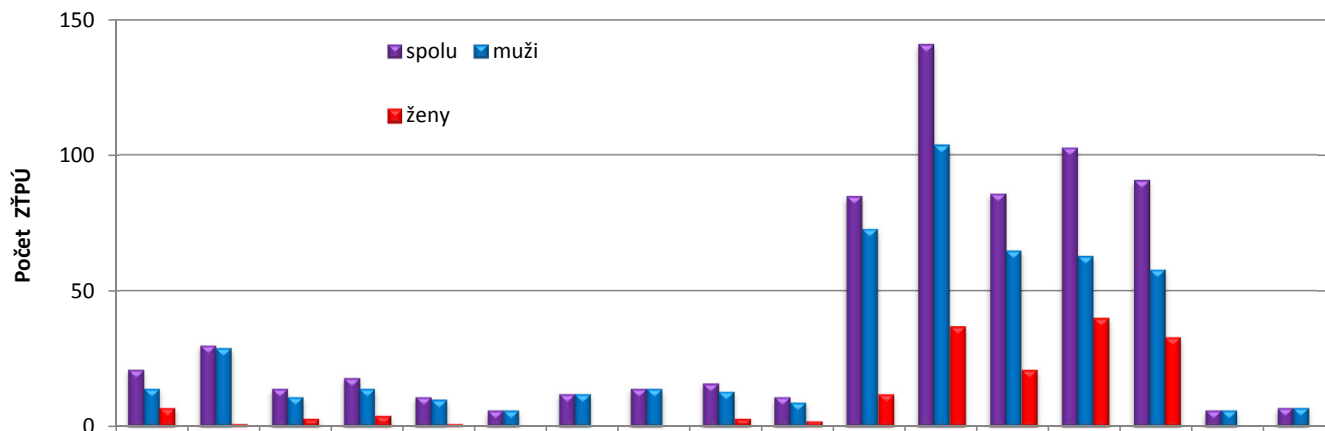

Pohlavie postihnut.	Rok úrazu 1997	Rok úrazu 1998	Rok úrazu 1999	Rok úrazu 2000	Rok úrazu 2001	Rok úrazu 2002	Rok úrazu 2003	Rok úrazu 2004	Rok úrazu 2005	Rok úrazu 2006	Rok úrazu 2007	Rok úrazu 2008	Rok úrazu 2009	Rok úrazu 2010	Rok úrazu 2011	Rok úrazu 2012	Rok úrazu 2013
Pohlavie (muž)	14	29	11	14	10	6	12	14	13	9	73	104	65	63	58	6	7
Pohlavie (žena)	7	1	3	4	1	0	0	0	3	2	12	37	21	40	33	0	0
Spolu:	21	30	14	18	11	6	12	14	16	11	85	141	86	103	91	6	7

Pri porovnávaní počtov závažných ťažkých pracovných úrazov (ZŤPÚ) v jednotlivých rokoch treba mať na pamäti skutočnosť, že v rokoch 2007 až 2011 sa medzi ZŤPÚ započítavali aj pracovné úrazy s dĺžkou liečenia dlhšou ako 42 dní, pričom nešlo o úrazy s ťažkou ujmu na zdraví ani o porovnateľné poškodenie zdravia. Z tohto dôvodu je uvedený číselný rad štatisticky nevyhodnotiteľný! Potešiť však môže skutočnosť, že 1. polorok 2013 sa zaradil medzi obdobia s najnižším počtom ZŤPÚ.

Ak však v rokoch 2007 - 2011 uplatníme rovnaký princíp posudzovania úrazov (bez započítania obyčajných úrazov s dĺžkou liečenia nad 42 dní), dostaneme nasledovnú tabuľku a graf:

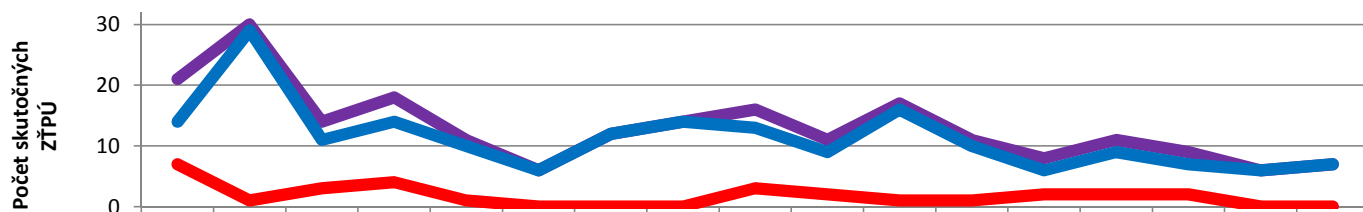

Pohlavie postihnut.	Rok úrazu 1997	Rok úrazu 1998	Rok úrazu 1999	Rok úrazu 2000	Rok úrazu 2001	Rok úrazu 2002	Rok úrazu 2003	Rok úrazu 2004	Rok úrazu 2005	Rok úrazu 2006	Rok úrazu 2007	Rok úrazu 2008	Rok úrazu 2009	Rok úrazu 2010	Rok úrazu 2011	Rok úrazu 2012	Rok úrazu 2013
Pohlavie (muž)	14	29	11	14	10	6	12	14	13	9	16	10	6	9	7	6	7
Pohlavie (žena)	7	1	3	4	1	0	0	0	3	2	1	1	2	2	2	0	0
Spolu:	21	30	14	18	11	6	12	14	16	11	17	11	8	11	9	6	7

Prehľad ZŤPÚ podľa odvetví

ŠKEČ - činnosti	Kód	muž	žena	spolu	spolu (%)
Pestovanie plodín a chov	1	0	0	0	0,00
Lesníctvo a ťažba dreva	2	0	0	0	0,00
Rybolov a akvakultúra	3	0	0	0	0,00
Ťažba uhlia a lignitu	5	0	0	0	0,00
Ťažba ropy a zemného plynu	6	0	0	0	0,00
Dobývanie kovových rúd	7	0	0	0	0,00
Iná ťažba a dobývanie	8	0	0	0	0,00
Pomocné činnosti pri ťažbe	9	0	0	0	0,00
Výroba potravín	10	0	0	0	0,00
Výroba nápojov	11	0	0	0	0,00
Výroba tabakových výrobkov	12	0	0	0	0,00
Výroba textilu	13	0	0	0	0,00
Výroba odevov	14	0	0	0	0,00
Výroba kože a kož. výr.	15	0	0	0	0,00
Sprac.dreva a výroba výr. z..	16	2	0	2	28,57
Výroba papiera a pap. výr.	17	0	0	0	0,00
Tlač a reprodukc. záznam. médií	18	0	0	0	0,00
Výroba koksu a rafin. ropn.pr.	19	0	0	0	0,00
Výroba chemik. a chem.prod.	20	0	0	0	0,00
Výroba zákl.farmaceut.výr...	21	0	0	0	0,00
Výroba výr. z gumy a plastu	22	0	0	0	0,00
Výroba ost.nekovov.min.výr.	23	0	0	0	0,00
Výroba a spracovanie kovov	24	0	0	0	0,00
Výr.kov.konstr. okrem str.	25	0	0	0	0,00
Výr.počít.,elektron. a opt.výr.	26	0	0	0	0,00
Výroba elektrických zariad.	27	0	0	0	0,00
Výroba strojov a zariad. i.n.	28	0	0	0	0,00
Výr.motorových vozidiel	29	1	0	1	14,29
Výr.ost.dopr.prostriedkov	30	0	0	0	0,00
Výroba nábytku	31	0	0	0	0,00
Iná výroba	32	0	0	0	0,00
Oprava a inštal.str.a príst.	33	0	0	0	0,00
Dodávka elektr.,plynu,pary..	35	0	0	0	0,00
Zber,úprava a dodávka vody	36	0	0	0	0,00
Čistenie a odvod odpad.vôd	37	0	0	0	0,00
Zber,sprac.a likvid.odpadov..	38	1	0	1	14,29
Ozdrav.činn. a ost.činn.nakl...	39	0	0	0	0,00
Výstavba budov	41	0	0	0	0,00
Inžinierske stavby	42	1	0	1	14,29
Špecializované stavebné práce	43	1	0	1	14,29
Veľkoobch.a maloobch. oprava	45	0	0	0	0,00
Veľkoobch.okrem MV a motoc.	46	0	0	0	0,00
Maloobch.okrem MV a motoc.	47	1	0	1	14,29
Pozemná doprava a doprava..	49	0	0	0	0,00
Vodná doprava	50	0	0	0	0,00
Letecká doprava	51	0	0	0	0,00
Skladové a pom.činn.v doprave	52	0	0	0	0,00
Pošt.služby a sl.kuriérov	53	0	0	0	0,00
Ubytovanie	55	0	0	0	0,00
Činnosti reštaur.a pohost.	56	0	0	0	0,00
Nakladateľské činnosti	58	0	0	0	0,00
Výr.filmov,videozáz. a tel...	59	0	0	0	0,00
Činnosti pre rozhl. a tel.vys.	60	0	0	0	0,00
Telekomunikácie	61	0	0	0	0,00
Počít.program.,porad.a súv.sl.	62	0	0	0	0,00
Informačné služby	63	0	0	0	0,00

počty ZŤPÚ

■ muži ■ ženy

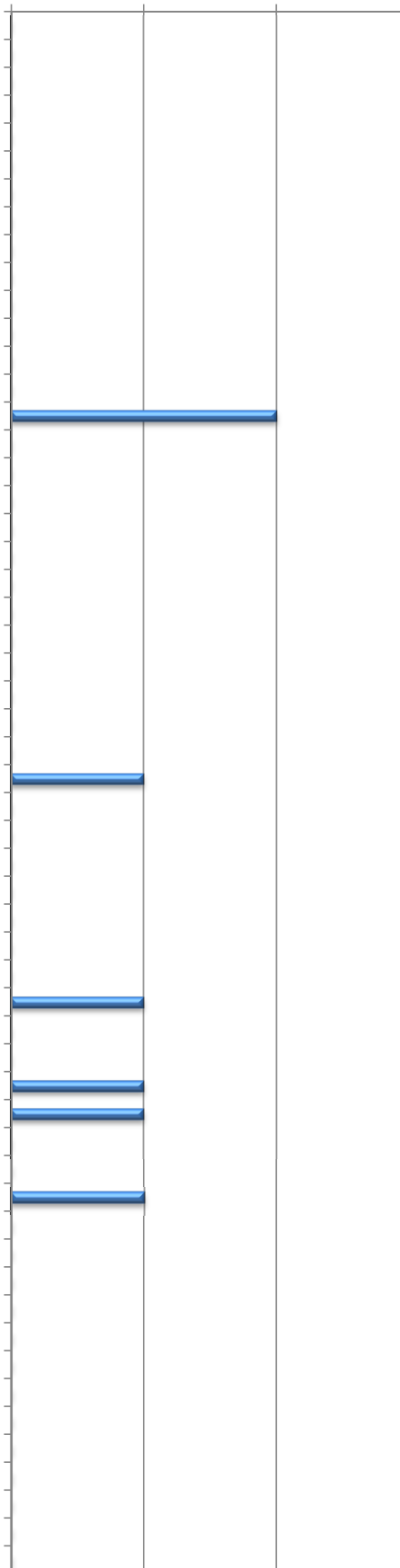

Fin.služby okrem poistenia..	64	0	0	0	0,00
Poistenie,zaist. a dôch.zab.	65	0	0	0	0,00
Pom.činnosti fin.služieb a poist.	66	0	0	0	0,00
Činnosti v obl. nehnuteľností	68	0	0	0	0,00
Právne a účtovnícke činnosti	69	0	0	0	0,00
Vedenie firiem,porad. v obl.riad.	70	0	0	0	0,00
Architektonické a inž.činnosti	71	0	0	0	0,00
Vedecký výskum a vývoj	72	0	0	0	0,00
Reklama a prieskum trhu	73	0	0	0	0,00
Ost. odb.,ved.a techn.činnosti	74	0	0	0	0,00
Veterinárne činnosti	75	0	0	0	0,00
Prenájom a lízing	77	0	0	0	0,00
Sprostredkovanie práce	78	0	0	0	0,00
Činn.cest.agentúr,rez.činn. ...	79	0	0	0	0,00
Bezpečn.a pátracie služby	80	0	0	0	0,00
Činn.súv.s údržbou zar. a ...	81	0	0	0	0,00
Admin.,pom.kancel. a iné ...	82	0	0	0	0,00
Verejná správa a obrana	84	0	0	0	0,00
Vzdelávanie	85	0	0	0	0,00
Zdravotníctvo	86	0	0	0	0,00
Starostlivosť v pobyt.zariad.	87	0	0	0	0,00
Soc. práca bez ubytovania	88	0	0	0	0,00
Tvorivé, umelecké a záb.činn.	90	0	0	0	0,00
Činnosti knižníc, arch.,múzeí...	91	0	0	0	0,00
Činnosti herní a stávk.kancel.	92	0	0	0	0,00
Športové,záb. a rekr.činnosti	93	0	0	0	0,00
Činnosti členských organizácií	94	0	0	0	0,00
Oprava počít.,os.potr. a potr....	95	0	0	0	0,00
Ostatné osobné služby	96	0	0	0	0,00
Činnosti domácn. ako zam...	97	0	0	0	0,00
Nedifer. činn.v domácn. ...	98	0	0	0	0,00
Činn.extrateritor.organ.a združ.	99	0	0	0	0,00
Spolu:		7	0	7	100,00

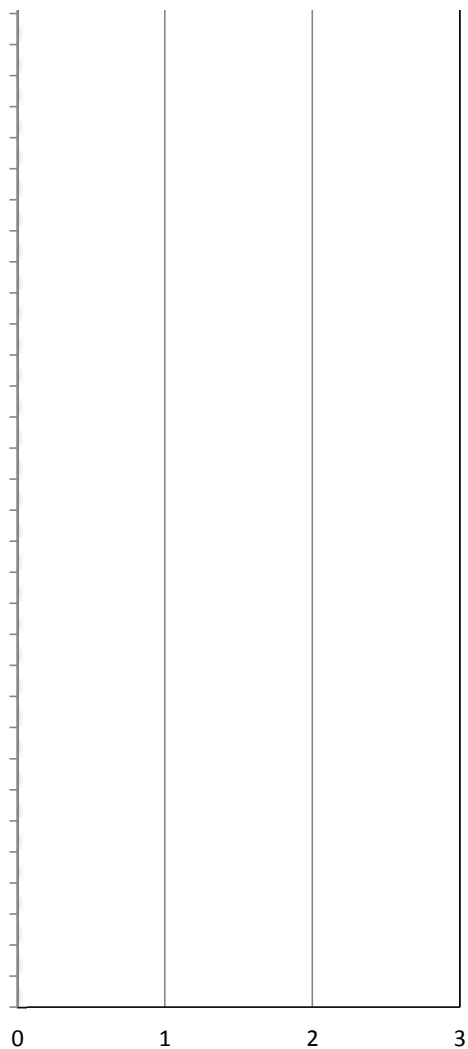

ŠKEČ - skupiny činností	Kód	muž	žena	spolu	spolu (%)
Poľnohosp.,lesníctvo a rybolov	A	0	0	0	0,00
Ťažba a dobývanie	B	0	0	0	0,00
Priemyselná výroba	C	3	0	3	42,86
Dodávka elektr.,plynu,pary..	D	0	0	0	0,00
Dodávka vody, čist.a odvod..	E	1	0	1	14,29
Stavebníctvo	F	2	0	2	28,57
Veľkoobchod a maloobchod	G	1	0	1	14,29
Doprava a skladovanie	H	0	0	0	0,00
Ubytov. a stravov. služby	I	0	0	0	0,00
Informácie a komunikácia	J	0	0	0	0,00
Finančné a poisť. činnosti	K	0	0	0	0,00
Činn.v obl. nehnuteľností	L	0	0	0	0,00
Odborné,vedecké a tech.činn.	M	0	0	0	0,00
Administr.a podporné činnosti	N	0	0	0	0,00
Verejná správa a obrana	O	0	0	0	0,00
Vzdelávanie	P	0	0	0	0,00
Zdravotníctvo a soc. pomoc	Q	0	0	0	0,00
Umenie, zábava a rekreácia	R	0	0	0	0,00
Ostatné činnosti	S	0	0	0	0,00
Činn.domácn.ako zamestnáv.	T	0	0	0	0,00
Činn.extraterit.organiz. a združ.	U	0	0	0	0,00
Spolu:		7	0	7	100,00

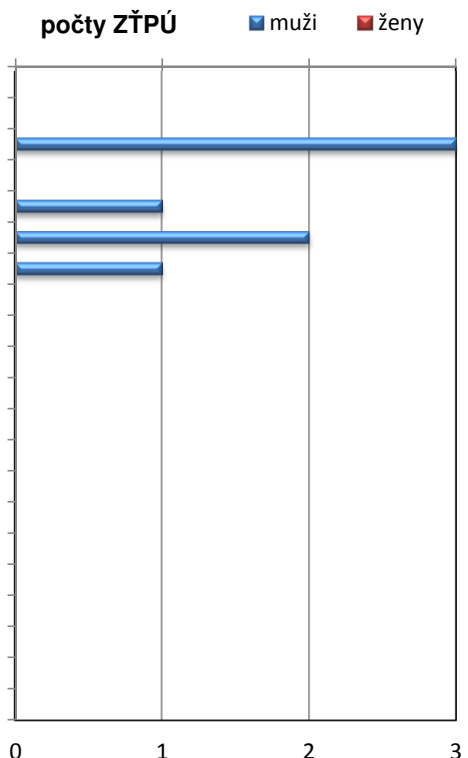

Prehľad ZŤPÚ podľa zdroja a príčiny

Štat. značka príčiny	Kód	Stat.zn.zdroja - SUM											Spolu (počet)			
		Dopravné prostriedky	Žeriavy,výťahy,zdv.zar.	Stroje a zariadenia	Cesty,schody,rebríky...	Zemina,materiál,úlomky.	Nástroje, náradia	Škodlivé látky,	Kotly, nádoby a potrub.	Elektrické napätie	Zvieratá, iné osoby	Zábava,šport,lieč.zák..				
Chybný alebo nepriaznivý stav zdroja úrazu (nie pracoviska)	1	0	0	0	0	0	0	0	0	0	0	0	0	0	0	0
Chýbajúce, nedostatočné ochranné zariadenie, zabezpečenie	2	0	0	0	0	0	0	0	0	0	0	0	0	0	0	0
Chýbajúce, nedostatočné, nevhodné osob.ochr.prac.prostr.	3	0	0	0	0	0	0	0	0	0	0	0	0	0	0	0
Nepriaznivý stav,chybné usporiadanie pracoviska,komunikácie	4	0	0	0	0	0	0	0	0	0	0	0	0	0	0	0
Nedostatky v osvetlení,viditeľnosti,vplyv hluku,otrasov ...	5	0	0	0	0	0	0	0	0	0	0	0	0	0	0	0
Nesprávna organizácia práce	6	0	0	1	0	0	0	0	0	0	0	0	0	0	1	14
Neoboznámenie s podm.bezpr.práce,nedostatok potr.kvalifikácie	7	0	0	0	0	0	0	0	0	0	0	0	0	0	0	0
Používanie nebezp.postupov,práca bez oprávnenia,proti záказu	8	0	0	0	0	0	1	0	0	0	0	0	0	0	1	14
Odstránenie,nepoužívanie predpis.bezpr.zariadení, ochr.opatr.	9	0	0	0	0	0	0	0	0	0	0	0	0	0	0	0
Nepoužívanie predpísaných,pridelených osob.ochr.pomôcok	10	0	0	0	0	0	1	0	0	0	0	0	0	0	1	14
Ohrozenie inými osobami	11	0	0	1	0	0	0	0	0	0	0	0	0	0	1	14
Nedostatky osobných predpokladov na riadny pracovný výkon	12	0	0	0	1	0	1	0	0	0	0	0	0	0	2	29
Ohrozenie zvieratami a prírodnými živlami	13	0	0	0	0	0	0	0	0	0	0	0	0	0	0	0
Nezistené príčiny	14	0	1	0	0	0	0	0	0	0	0	0	0	0	1	14
Spolu (počet):		0	1	2	1	3	0	0	0	0	0	0	0	0	7	

ZŤPÚ podľa príčiny (%)

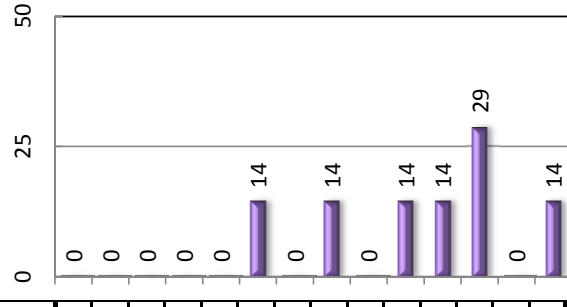

ZŤPÚ podľa zdroja (%)

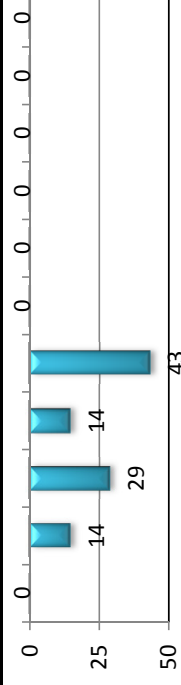

Prehľad ZĽPÚ podľa dňa v týždni

Úraz - deň v týždni	Kód	Pohlavie (muž)	Pohlavie (žena)	Spolu (počet)	Spolu (%)
Pondelok	1	1	0	1	14,29
Utorok	2	2	0	2	28,57
Streda	3	0	0	0	0,00
Štvrtok	4	1	0	1	14,29
Piatok	5	2	0	2	28,57
Sobota	6	1	0	1	14,29
Nedeľa	7	0	0	0	0,00
Spolu:		7	0	7	100,00

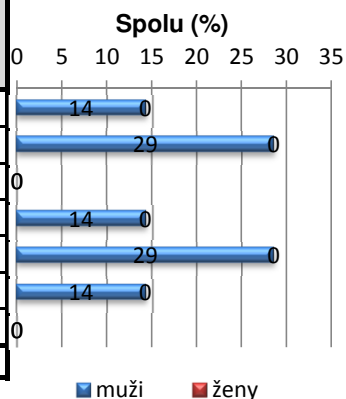

Prehľad ZĽPÚ podľa mesiaca

Úraz - mesiac	Kód	Pohlavie (muž)	Pohlavie (žena)	Spolu (počet)	Spolu (%)
Január	1	1	0	1	14,29
Február	2	1	0	1	14,29
Marec	3	3	0	3	42,86
Apríl	4	1	0	1	14,29
Máj	5	0	0	0	0,00
Jún	6	1	0	1	14,29
Júl	7	0	0	0	0,00
August	8	0	0	0	0,00
September	9	0	0	0	0,00
Október	10	0	0	0	0,00
November	11	0	0	0	0,00
December	12	0	0	0	0,00
Spolu:		7	0	7	100,00

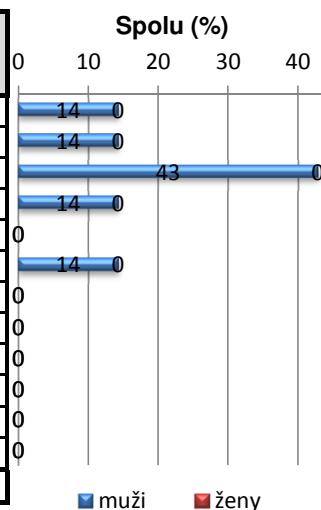

Prehľad ZĽPÚ podľa okresu

Okres sídla org.	Kód	Pohlavie (muž)	Pohlavie (žena)	Spolu (počet)	Spolu (%)
Bytča	501	0	0	0	0,00
Čadca	502	0	0	0	0,00
Dolný Kubín	503	0	0	0	0,00
Kys.N.Mesto	504	0	0	0	0,00
Lipt.Mikuláš	505	3	0	3	42,86
Martin	506	0	0	0	0,00
Námestovo	507	1	0	1	14,29
Ružomberok	508	0	0	0	0,00
Turč.Teplice	509	0	0	0	0,00
Tvrdošín	510	0	0	0	0,00
Žilina	511	3	0	3	42,86
Spolu:		7	0	7	100,00

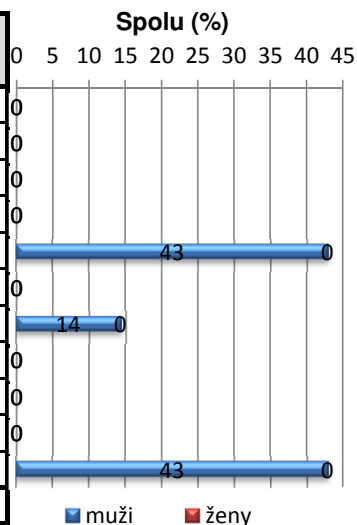

Prehľad ZŤPÚ podľa veku a pohlavia

Vek postihnutého	Kód	muž	žena	Spolu (počet)	Spolu (%)
Menej ako 18 rokov	<0,18)	1	0	1	14,29
Od 18 a menej ako 30 rok.	<18,30)	1	0	1	14,29
Od 30 a menej ako 40 rok.	<30,40)	0	0	0	0,00
Od 40 a menej ako 50 rok.	<40,50)	4	0	4	57,14
Od 50 a menej ako 60 rok.	<50,60)	1	0	1	14,29
60 a viac rokov	<60,∞)	0	0	0	0,00
Spolu:		7	0	7	100,00
Spolu v %		100,00	0,00	100,00	

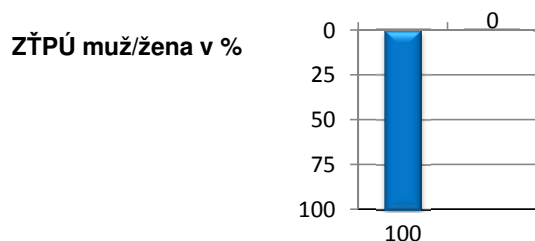
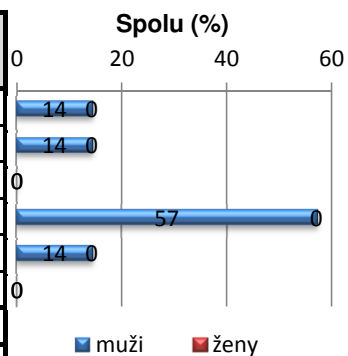

Závažné ťažké pracovné úrazy podľa veku postihnutých

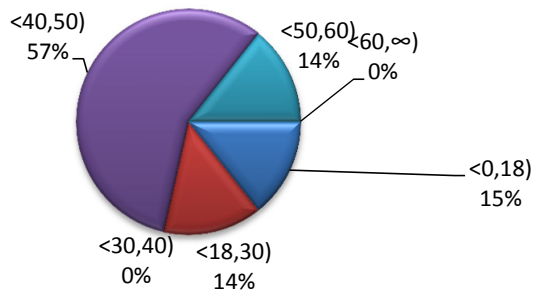

ZŤPÚ podľa pohlavia postihnutých

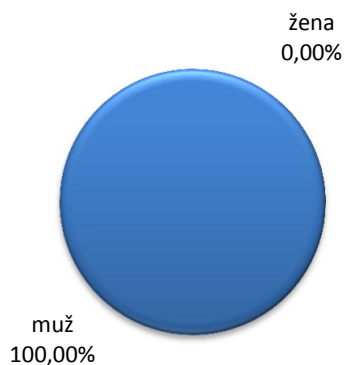

4. Ostatné registrované pracovné úrazy (ORPÚ)

Vývoj ORPÚ od roku 1997

Počet ostatných registrovaných pracovných úrazov (ORPÚ) sa v žilinskom kraji v rokoch 1997 – 2013 vyvíjal nasledovne:

Počet ORPÚ a OPÚ za obdobie I. polrok 1997 - 2013

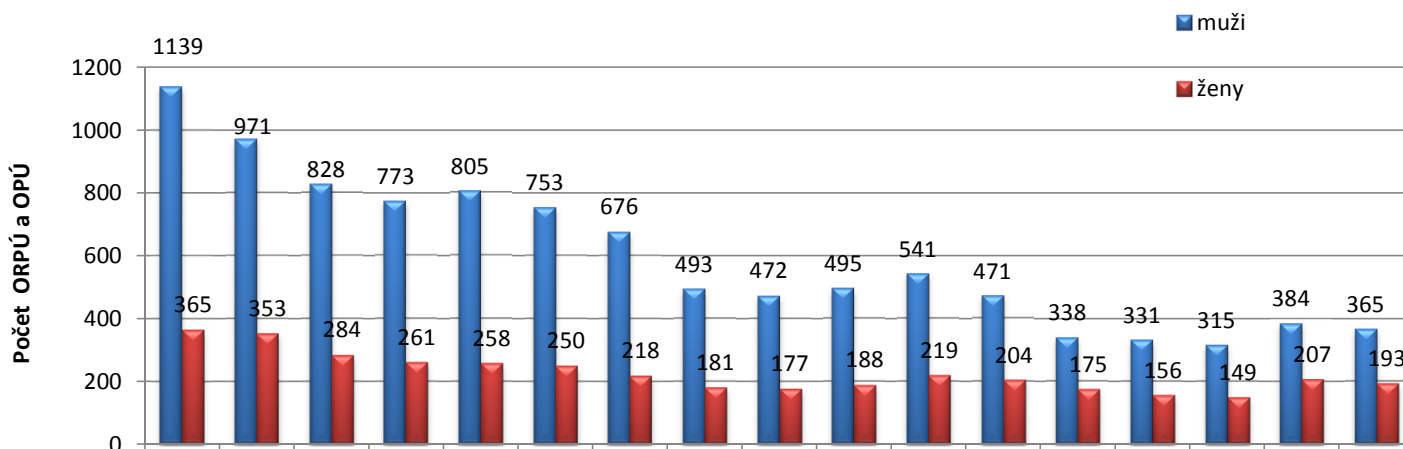

Pohlavie postihnut.	Rok úrazu 1997	Rok úrazu 1998	Rok úrazu 1999	Rok úrazu 2000	Rok úrazu 2001	Rok úrazu 2002	Rok úrazu 2003	Rok úrazu 2004	Rok úrazu 2005	Rok úrazu 2006	Rok úrazu 2007	Rok úrazu 2008	Rok úrazu 2009	Rok úrazu 2010	Rok úrazu 2011	Rok úrazu 2012	Rok úrazu 2013
Pohlavie (muž)	1139	971	828	773	805	753	676	493	472	495	541	471	338	331	315	384	365
Pohlavie (žena)	365	353	284	261	258	250	218	181	177	188	219	204	175	156	149	207	193
Spolu:	1504	1324	1112	1034	1063	1003	894	674	649	683	760	675	513	487	464	591	558

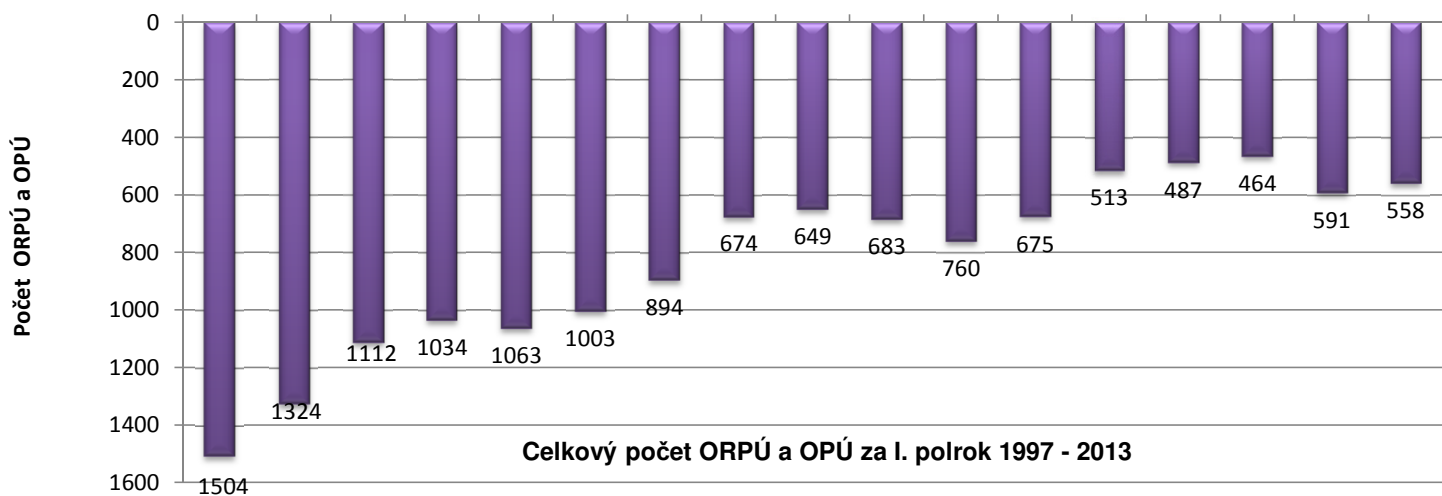

Z priebehu grafu vidno celkovú klesajú tendenciu v počte ORPÚ.

Prehľad ORPÚ podľa odvetví

ŠKEČ - činnosti	Kód	muž	žena	spolu	spolu (%)	počty ORPÚ
Pestovanie plodín a chov	1	19	9	28	5,02	
Lesníctvo a ťažba dreva	2	3	3	6	1,08	
Rybolov a akvakultúra	3	0	0	0	0,00	
Ťažba uhlia a lignitu	5	0	0	0	0,00	
Ťažba ropy a zemného plynu	6	0	0	0	0,00	
Dobývanie kovových rúd	7	0	0	0	0,00	
Iná ťažba a dobývanie	8	0	0	0	0,00	
Pomocné činnosti pri ťažbe	9	0	0	0	0,00	
Výroba potravín	10	8	2	10	1,79	
Výroba nápojov	11	3	0	3	0,54	
Výroba tabakových výrobkov	12	0	0	0	0,00	
Výroba textilu	13	0	1	1	0,18	
Výroba odevov	14	1	0	1	0,18	
Výroba kože a kož. výr.	15	6	9	15	2,69	
Sprac.dreva a výroba výr. z..	16	15	4	19	3,41	
Výroba papiera a pap. výr.	17	4	1	5	0,90	
Tlač a reprod.zázn.médií	18	6	1	7	1,25	
Výroba koksu a rafin.ropn.pr.	19	1	0	1	0,18	
Výroba chemik. a chem.prod.	20	0	0	0	0,00	
Výroba zákl.farmaceut.výr...	21	0	0	0	0,00	
Výroba výr. z gumy a plastu	22	5	4	9	1,61	
Výroba ost.nekovov.min.výr.	23	2	0	2	0,36	
Výroba a spracovanie kovov	24	7	1	8	1,43	
Výr.kov.konstr. okrem str.	25	27	1	28	5,02	
Výr.počít.,elektron. a opt.výr.	26	1	1	2	0,36	
Výroba elektrických zariad.	27	3	1	4	0,72	
Výroba strojov a zariad. i.n.	28	28	9	37	6,63	
Výr.motorových vozidiel	29	59	17	76	13,62	
Výr.ost.dopr.prostriedkov	30	0	0	0	0,00	
Výroba nábytku	31	10	1	11	1,97	
Iná výroba	32	0	1	1	0,18	
Oprava a inštal.str.a príst.	33	5	0	5	0,90	
Dodávka elektr.,plynu,pary..	35	0	1	1	0,18	
Zber,úprava a dodávka vody	36	4	0	4	0,72	
Čistenie a odvod odpad.vôd	37	0	0	0	0,00	
Zber,sprac.a likvid.odpadov..	38	13	0	13	2,33	
Ozdrav.činn. a ost.činn.nakl...	39	0	0	0	0,00	
Výstavba budov	41	5	0	5	0,90	
Inžinierske stavby	42	16	0	16	2,87	
Špecializované stavebné práce	43	6	1	7	1,25	
Veľkoobch.a maloobch. oprava	45	2	2	4	0,72	
Veľkoobch.okrem MV a motoc.	46	7	7	14	2,51	
Maloobch.okrem MV a motoc.	47	13	21	34	6,09	
Pozemná doprava a doprava..	49	25	3	28	5,02	
Vodná doprava	50	0	0	0	0,00	
Letecká doprava	51	0	0	0	0,00	
Skladové a pom.činn.v doprave	52	9	0	9	1,61	
Pošt.služby a sl.kuriérov	53	5	20	25	4,48	
Ubytovanie	55	1	2	3	0,54	
Činnosti reštaur.a pohost.	56	4	4	8	1,43	
Nakladateľské činnosti	58	0	0	0	0,00	
Výr.filmov,videozázn. a tel...	59	0	0	0	0,00	
Činnosti pre rozhl. a tel.vys.	60	0	0	0	0,00	
Telekomunikácie	61	0	0	0	0,00	
Počít.program.,porad.a súv.sl.	62	0	3	3	0,54	

Informačné služby	63	0	0	0	0,00
Fin.sluzby okrem poistenia..	64	0	1	1	0,18
Poistenie,zaist. a dôch.zab.	65	0	0	0	0,00
Pom.činnosti fin.sluzieb a poist.	66	0	1	1	0,18
Činnosti v obl. nehnuteľností	68	4	0	4	0,72
Právne a účtovnícke činnosti	69	0	0	0	0,00
Vedenie firiem,porad. v obl.riad.	70	1	1	2	0,36
Architektonické a inž.činnosti	71	1	0	1	0,18
Vedecký výskum a vývoj	72	0	0	0	0,00
Reklama a prieskum trhu	73	0	0	0	0,00
Ost. odb.,ved.a techn.činnosti	74	0	0	0	0,00
Veterinárne činnosti	75	0	0	0	0,00
Prenájom a lízing	77	1	0	1	0,18
Sprostredkovanie práce	78	10	11	21	3,76
Činn.cest.agentúr,rez.činn. ...	79	0	0	0	0,00
Bezpečn.a pátracie služby	80	4	1	5	0,90
Činn.súv.s údržbou zar. a ..	81	1	1	2	0,36
Admin.,pom.kancel. a iné ...	82	1	3	4	0,72
Verejná správa a obrana	84	6	4	10	1,79
Vzdelávanie	85	5	16	21	3,76
Zdravotníctvo	86	5	17	22	3,94
Starostlivosť v pobyt.zariad.	87	0	4	4	0,72
Soc. práca bez ubytovania	88	0	0	0	0,00
Tvorivé, umelecké a záb.činn.	90	0	0	0	0,00
Činnosti knižníc, arch.,múzeí...	91	1	1	2	0,36
Činnosti herní a stávk.kancel.	92	0	1	1	0,18
Športové,záb. a rekr.činnosti	93	1	1	2	0,36
Činnosti členských organizácií	94	0	0	0	0,00
Oprava počít.,os.potr. a potr....	95	0	0	0	0,00
Ostatné osobné služby	96	1	0	1	0,18
Činnosti domácn. ako zam...	97	0	0	0	0,00
Nedifer. činn.v domácn. ...	98	0	0	0	0,00
Činn.extrateritor.organ.a združ.	99	0	0	0	0,00
Spolu:		365	193	558	100,00

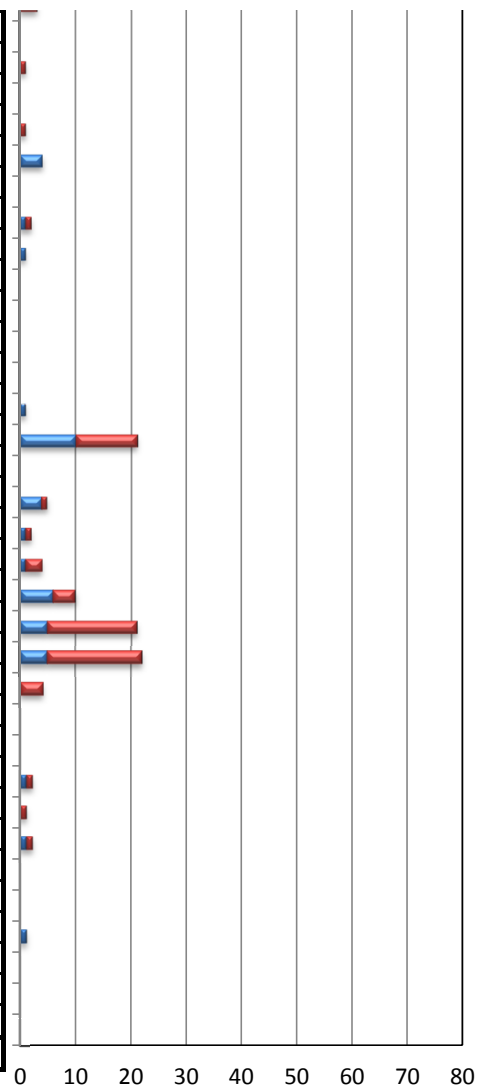

ŠKEČ - skupiny činností	Kód	muž	žena	spolu	spolu (%)
Poľnohosp.,lesníctvo a rybolov	A	22	12	34	6,09
Ťažba a dobývanie	B	0	0	0	0,00
Priemyselná výroba	C	191	54	245	43,91
Dodávka elektr.,plynu,pary..	D	0	1	1	0,18
Dodávka vody, čist.a odvod..	E	17	0	17	3,05
Stavebníctvo	F	27	1	28	5,02
Veľkoobchod a maloobchod	G	22	30	52	9,32
Doprava a skladovanie	H	39	23	62	11,11
Ubytov. a stravov. služby	I	5	6	11	1,97
Informácie a komunikácia	J	0	3	3	0,54
Finančné a poisť. činnosti	K	0	2	2	0,36
Činn.v obl. nehnuteľností	L	4	0	4	0,72
Odborné,vedecké a tech.činn.	M	2	1	3	0,54
Administr.a podporné činnosti	N	17	16	33	5,91
Verejná správa a obrana	O	6	4	10	1,79
Vzdelávanie	P	5	16	21	3,76
Zdravotníctvo a soc. pomoc	Q	5	21	26	4,66
Umenie, zábava a rekreácia	R	2	3	5	0,90
Ostatné činnosti	S	1	0	1	0,18
Činn.domácn.ako zamestnáv.	T	0	0	0	0,00
Činn.extraterit.organiz. a združ.	U	0	0	0	0,00
Spolu:		365	193	558	100,00

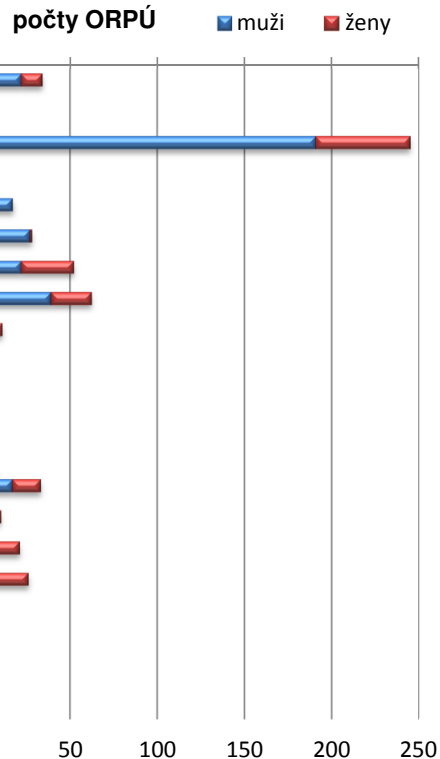

Prehľad ORPÚ podľa zdroja a príčiny

Štat. značka príčiny	Kód	Štat.zn.zdroja - SUM											Spolu (počet)			
		Dopravné prostriedky	Žeriavy,výťahy,zdv.zar.	Stroje a zariadenia	Cesty,schody,rebríky...	Zemina,materiál,úlomky.	Nástroje, náradia	Škodlivé látky,	Kotly, nádoby a potrub.	Elektrické napätie	Zvieratá, iné osoby	Zábava,šport,lieč.zák..				
Chybný alebo nepriaznivý stav zdroja úrazu (nie pracoviska)	1	0	0	1	4	2	0	0	0	0	0	0	0	0	0	7
Chýbajúce, nedostatočné ochranné zariadenie, zabezpečenie	2	0	0	1	0	1	0	0	0	0	0	0	0	0	0	2
Chýbajúce, nedostatočné, nevhodné osob.ochr.prac.prostr.	3	0	0	0	0	0	0	0	0	0	0	0	0	0	0	0
Nepriaznivý stav.chybné usporiadanie pracoviska,komunikácie	4	0	0	0	11	2	0	1	0	0	0	0	0	0	0	14
Nedostatky v osvetlení,viditeľnosti,vplyv hluku,otrasov ...	5	0	0	0	0	0	0	0	0	0	0	0	0	0	0	0
Nesprávna organizácia práce	6	0	0	1	1	1	0	0	0	0	0	0	0	0	0	3
Neoboznámenie s podm.bezp.práce,práce,nedostatok potr.kvalifikácie	7	0	0	0	0	0	0	0	0	0	0	0	0	0	0	0
Používanie nebezp.postupov,práca bez oprávnenia,proti záказu	8	3	0	9	2	10	2	0	0	0	0	0	0	0	0	26
Odstránenie,nepoužívanie predpis.bezp.zariadení, ochr.opatr.	9	1	0	0	0	0	0	0	0	0	0	0	0	0	0	3
Nepoužívanie predpísaných,pridelených osob.ochr.pomôcok	10	0	0	0	1	2	1	2	0	0	0	0	0	0	0	6
Ohrozenie inými osobami	11	5	1	0	0	1	0	0	0	0	0	0	0	0	0	15
Nedostatky osobných predpokladov na riadny pracovný výkon	12	28	9	51	144	143	37	7	0	0	0	0	0	0	0	442
Ohrozenie zvieratami a prírodnými živlami	13	1	0	0	7	3	0	0	0	0	0	0	0	0	0	21
Nezistené príčiny	14	3	2	2	6	3	2	1	0	0	0	0	0	0	0	19
Spolu (počet):		41	12	65	176	168	42	11	0	0	0	0	0	0	0	558

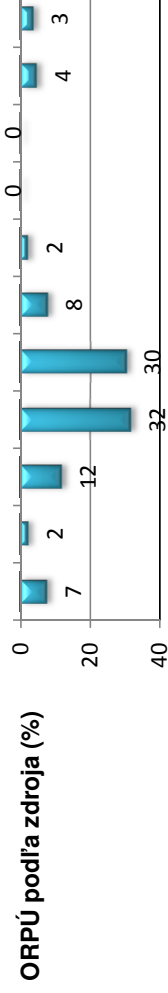

ORPÚ podľa príčiny (%)

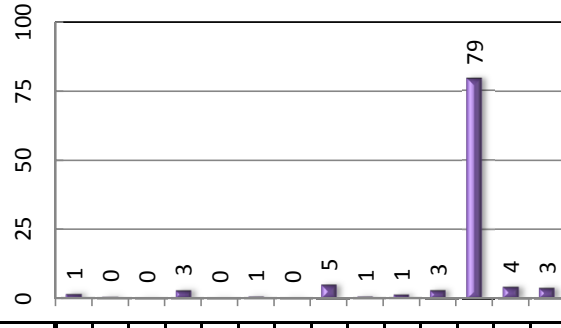

Prehľad ORPÚ podľa dňa v týždni

Úraz - deň v týždni	Kód	Pohlavie (muž)	Pohlavie (žena)	Spolu (počet)	Spolu (%)
Pondelok	1	70	31	101	18,10
Utorok	2	65	29	94	16,85
Streda	3	73	35	108	19,35
Štvrtok	4	69	36	105	18,82
Piatok	5	62	48	110	19,71
Sobota	6	14	12	26	4,66
Nedeľa	7	12	2	14	2,51
Spolu:		365	193	558	100,00

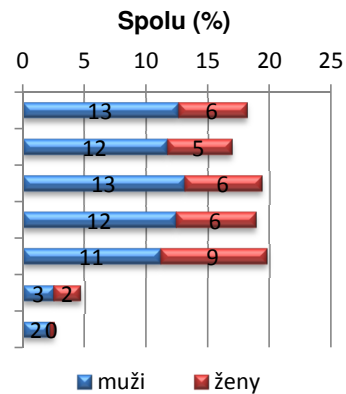

Prehľad ORPÚ podľa mesiaca

Úraz - mesiac	Kód	Pohlavie (muž)	Pohlavie (žena)	Spolu (počet)	Spolu (%)
Január	1	63	32	95	17,03
Február	2	57	41	98	17,56
Marec	3	64	29	93	16,67
Apríl	4	53	27	80	14,34
Máj	5	69	37	106	19,00
Jún	6	59	27	86	15,41
Júl	7	0	0	0	0,00
August	8	0	0	0	0,00
September	9	0	0	0	0,00
Október	10	0	0	0	0,00
November	11	0	0	0	0,00
December	12	0	0	0	0,00
Spolu:		365	193	558	100,00

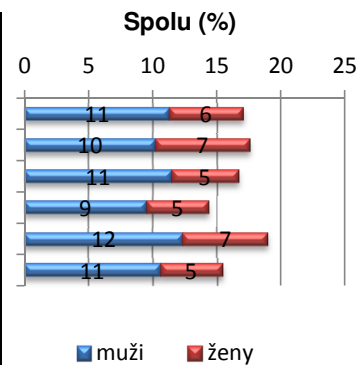

Prehľad ORPÚ podľa okresu

Okres sídla org.	Kód	Pohlavie (muž)	Pohlavie (žena)	Spolu (počet)	Spolu (%)
Bytča	501	7	5	12	2,20
Čadca	502	13	24	37	6,79
Dolný Kubín	503	20	6	26	4,77
Kys.N.Mesto	504	25	3	28	5,14
Lipt.Mikuláš	505	52	18	70	12,84
Martin	506	67	33	100	18,35
Námestovo	507	5	5	10	1,83
Ružomberok	508	7	6	13	2,39
Turč.Teplice	509	5	2	7	1,28
Tvrdošín	510	9	9	18	3,30
Žilina	511	147	77	224	41,10
Spolu:		357	188	545	100,00

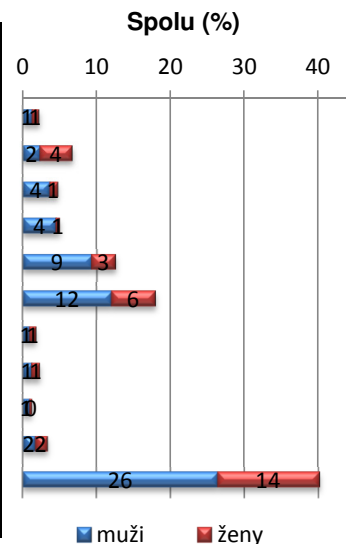

Prehľad ORPÚ podľa veku a pohlavia

Vek postihnutého	Kód	muž	žena	Spolu (počet)	Spolu (%)
Menej ako 18 rokov	<0,18)	2	0	2	0,36
Od 18 a menej ako 30 rok.	<18,30)	108	25	133	23,84
Od 30 a menej ako 40 rok.	<30,40)	108	57	165	29,57
Od 40 a menej ako 50 rok.	<40,50)	66	51	117	20,97
Od 50 a menej ako 60 rok.	<50,60)	74	57	131	23,48
60 a viac rokov	<60,∞)	7	3	10	1,79
Spolu:		365	193	558	100,00
Spolu v %		65,41	34,59	100,00	



ORPÚ muž/žena v %

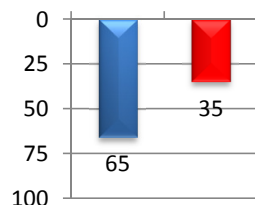

Ostatné registrované pracovné úrazy podľa veku postihnutých

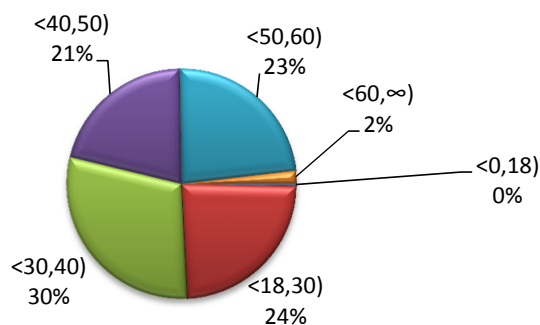

ORPÚ podľa pohlavia postihnutých

