

Inšpektorát práce Žilina

S p r á v a

z úlohy č. 402 z Plánu činnosti Inšpektorátu práce Žilina na rok 2022

Rozbor pracovných úrazov, ochorení súvisiacich s prácou a závažných priemyselných havárií v organizáciách v pôsobnosti IP Žilina za rok 2021

Vypracoval: Ing. Tomáš Knapec
informatik

Schválil: Ing. Renáta Strachotová
hlavná inšpektorka práce

Žilina - február 2022

1. Úvod

Na základe hlavných úloh sústavy IP na rok 2022 Vám predkladáme nasledovný rozbor pracovných úrazov a závažných priemyselných havárií z organizácií v pôsobnosti Inšpektorátu práce Žilina za rok 2021.

Za rok 2021 bol zaznamenaný nasledovný stav (udalosti podľa § 17 ods. 4 písm. a) zákona č. 124/2006 Z.z. o bezpečnosti a ochrane zdravia pri práci a o zmene a doplnení niektorých zákonov):

Udalosti v roku 2021	Spolu
Závažné pracovné úrazy s následkom smrti (ZSPÚ)	5
Závažné pracovné úrazy s ťažkou ujmom na zdraví (ZŤPÚ)	4
Registrované pracovné úrazy mimo závažných pracovných úrazov (ORPÚ)	1 190
Registrované pracovné úrazy - spolu (RPÚ)	1 199

Kvôli prehľadnosti tohto rozboru sú pre vyhodnotenie registrovaných pracovných úrazov zavedené špeciálne pojmy z dôvodu zaužívaného označovania druhov pracovných úrazov v zmysle predchádzajúcej právnej úpravy.

Závažný smrteľný pracovný úraz (ZSPÚ) - závažný pracovný úraz s následkom smrti poškodeného

Závažný ťažký pracovný úraz (ZŤPÚ) - závažný pracovný úraz s ťažkou ujmom na zdraví

Ostatný registrovaný pracovný úraz (ORPÚ) - registrované pracovné úrazy mimo závažných pracovných úrazov.

Hodnotenie udalostí za rok 2021

V priebehu roka 2021 nebola v Žilinskom kraji zaznamenaná žiadna závažná priemyselná havária v zmysle §2 písm. h) zákona č. 261/2002 Z.z. o prevencii závažných priemyselných havárií a zmene a doplnení niektorých zákonov.

V roku 2021 IP Žilina nevyšetroval žiadne ochorenie súvisiace s prácou ani ohrozenie chorobou z povolania.

V hodnotenom období boli v pôsobnosti Inšpektorátu práce Žilina zaznamenané v 5. organizáciách **5 závažných pracovných úrazov s následkom smrti**. Ani jeden ZSPÚ nebol spôsobený dopravnou nehodou. Všetky ZSPÚ sme si vyšetrovali sami. Pre iné inšpektoráty sme nevyšetrovali žiaden ZSPÚ.

V hodnotenom období zaznamenal a zaevidoval Inšpektorát práce Žilina v 4. organizáciách **4 závažné pracovné úrazy s ťažkou ujmom na zdraví**. Ani jeden ZŤPÚ nebol spôsobený dopravnou nehodou. Všetky ZŤPÚ sme si vyšetrovali vo vlastnej réžii. Pre iné inšpektoráty sme nevyšetrovali žiaden ZŤPÚ.

Kvôli zjednodušeniu platí v celom dokumente, že ak explicitne neuvádzame o aké obdobie ide, tak sa jedná o sledované obdobie (v našom prípade rok 2021).

2. Závažné smrteľné pracovné úrazy (ZSPÚ)

Vývoj ZSPÚ od roku 1997

Počet závažných smrteľných pracovných úrazov (ZSPÚ) a smrteľných pracovných úrazov (SPÚ) sa v Žilinskom kraji v rokoch 1997 až 2021 vyvíjal nasledovne:

Počet ZSPÚ v rokoch 1997 - 2021

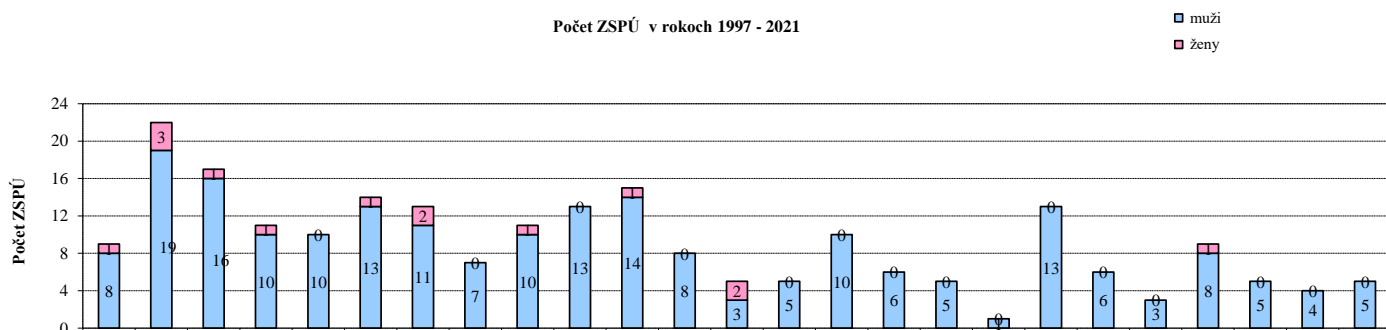

Pohlavie poškodeného	Rok úrazu 1997	Rok úrazu 1998	Rok úrazu 1999	Rok úrazu 2000	Rok úrazu 2001	Rok úrazu 2002	Rok úrazu 2003	Rok úrazu 2004	Rok úrazu 2005	Rok úrazu 2006	Rok úrazu 2007	Rok úrazu 2008	Rok úrazu 2009	Rok úrazu 2010	Rok úrazu 2011	Rok úrazu 2012	Rok úrazu 2013	Rok úrazu 2014	Rok úrazu 2015	Rok úrazu 2016	Rok úrazu 2017	Rok úrazu 2018	Rok úrazu 2019	Rok úrazu 2020	Rok úrazu 2021
Muž	8	19	16	10	10	13	11	7	10	13	14	8	3	5	10	6	5	1	13	6	3	8	5	4	5
Žena	1	3	1	1	0	1	2	0	1	0	1	0	2	0	0	0	0	0	0	0	0	1	0	0	0
Spolu:	9	22	17	11	10	14	13	7	11	13	15	8	5	5	10	6	5	1	13	6	3	9	5	4	5

V roku 2021 došlo k štvrtému najnižšiemu počtu ZSPÚ za sledované obdobie.

Prehľad ZSPÚ podľa odvetví

SK NACE - činnosti	Kód	Pohlavie (muž)	Pohlavie (žena)	Spolu (počet)	Spolu (%)
Pestovanie plodín a chov	1	1	0	1	20,00
Lesníctvo a ťažba dreva	2	0	0	0	0,00
Rybolov a akvakultúra	3	0	0	0	0,00
Ťažba uhlia a lignitu	5	0	0	0	0,00
Ťažba ropy a zemného plynu	6	0	0	0	0,00
Dobývanie kovových rúd	7	0	0	0	0,00
Iná ťažba a dobývanie	8	0	0	0	0,00
Pomocné činnosti pri ťažbe	9	0	0	0	0,00
Výroba potravín	10	0	0	0	0,00
Výroba nápojov	11	0	0	0	0,00
Výroba tabakových výrobkov	12	0	0	0	0,00
Výroba textilu	13	0	0	0	0,00
Výroba odevov	14	0	0	0	0,00
Výroba kože a kož. výr.	15	0	0	0	0,00
Sprac.dreva a výroba výr. z..	16	0	0	0	0,00
Výroba papiera a pap. výr.	17	0	0	0	0,00
Tlač a reprodukt. médií	18	0	0	0	0,00
Výroba koksu a rafin. ropn.pr.	19	0	0	0	0,00
Výroba chemik. a chem.prod.	20	0	0	0	0,00
Výroba zákl.farmaceut.výr...	21	0	0	0	0,00
Výroba výr. z gumy a plastu	22	0	0	0	0,00
Výroba ost.nekovov.min.výr.	23	0	0	0	0,00
Výroba a spracovanie kovov	24	1	0	1	20,00
Výr.kov.konstr. okrem str.	25	0	0	0	0,00
Výr.počít.,elektron. a opt.výr.	26	0	0	0	0,00
Výroba elektrických zariadení	27	0	0	0	0,00
Výroba strojov a zariadení i.n.	28	0	0	0	0,00
Výr.motorových vozidiel	29	0	0	0	0,00
Výr.ost.dopr.prostriedkov	30	0	0	0	0,00
Výroba nábytku	31	0	0	0	0,00
Iná výroba	32	0	0	0	0,00
Oprava a inštal.str.a prístrojov	33	0	0	0	0,00
Dodávka elektr., plynu, pary..	35	0	0	0	0,00
Zber, úprava a dodávka vody	36	0	0	0	0,00
Čistenie a odvod odpad.vôd	37	0	0	0	0,00
Zber, sprac. a likvid. odpadov..	38	0	0	0	0,00
Ozdrav. činn. a ost. činn. nakl...	39	0	0	0	0,00
Výstavba budov	41	0	0	0	0,00
Inžinierske stavby	42	1	0	1	20,00
Špecializované stavebné práce	43	0	0	0	0,00
Veľkoobch. a maloobch. oprava	45	0	0	0	0,00
Veľkoobch.okrem MV a motoc.	46	0	0	0	0,00
Maloobch.okrem MV a motoc.	47	0	0	0	0,00
Pozemná doprava a doprava..	49	0	0	0	0,00
Vodná doprava	50	0	0	0	0,00
Letecká doprava	51	0	0	0	0,00
Skladové a pomocné činn. v doprave	52	2	0	2	40,00
Pošt. služby a sl. kuriérov	53	0	0	0	0,00
Ubytovanie	55	0	0	0	0,00
Činnosti reštaur. a pohost.	56	0	0	0	0,00
Nakladateľské činnosti	58	0	0	0	0,00
Výr. filmov, videozáz. a tel...	59	0	0	0	0,00
Činnosti pre rozhl. a tel.vys.	60	0	0	0	0,00
Telekomunikácie	61	0	0	0	0,00
Počít. program., porad. a súv.sl.	62	0	0	0	0,00

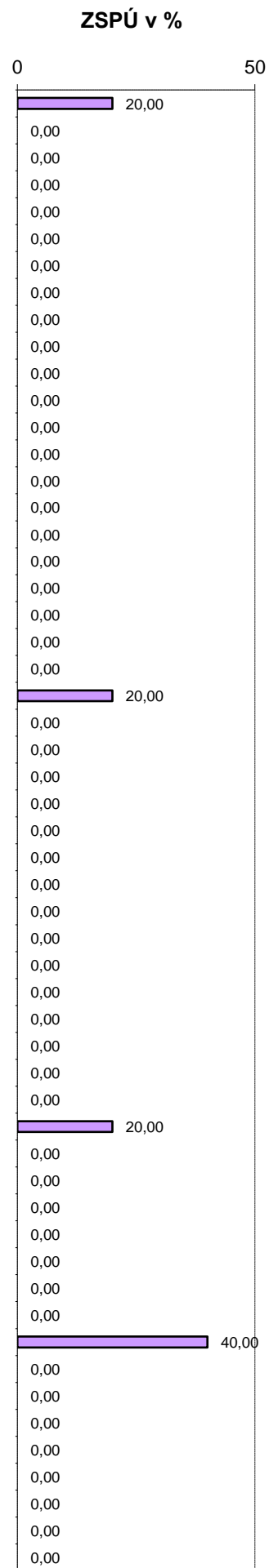

Informačné služby	63	0	0	0	0,00
Fin.služby okrem poistenia..	64	0	0	0	0,00
Poistenie, zaist. a dôch.zab.	65	0	0	0	0,00
Pom.činnosti fin.služieb a poist.	66	0	0	0	0,00
Činnosti v obl. nehnuteľností	68	0	0	0	0,00
Právne a účtovnícke činnosti	69	0	0	0	0,00
Vedenie firiem, porad. v obl.riad.	70	0	0	0	0,00
Architektonické a inž.činnosti	71	0	0	0	0,00
Vedecký výskum a vývoj	72	0	0	0	0,00
Reklama a prieskum trhu	73	0	0	0	0,00
Ost. odb., ved. a techn.činnosti	74	0	0	0	0,00
Veterinárne činnosti	75	0	0	0	0,00
Prenájom a lízing	77	0	0	0	0,00
Sprostredkovanie práce	78	0	0	0	0,00
Činn. cest. agentúr, rez. činn. ...	79	0	0	0	0,00
Bezpečn. a pátracie služby	80	0	0	0	0,00
Činn. súv. s údržbou zar. a ..	81	0	0	0	0,00
Admin., pom. kancel. a iné ...	82	0	0	0	0,00
Verejná správa a obrana	84	0	0	0	0,00
Vzdelávanie	85	0	0	0	0,00
Zdravníctvo	86	0	0	0	0,00
Starostlivosť v pobyt. zariad.	87	0	0	0	0,00
Soc. práca bez ubytovania	88	0	0	0	0,00
Tvorivé, umelecké a záb. činn.	90	0	0	0	0,00
Činnosti knižníc, arch., múzeí...	91	0	0	0	0,00
Činnosti herní a stávk. kancel.	92	0	0	0	0,00
Športové, záb. a rekr. činnosti	93	0	0	0	0,00
Činnosti členských organizácií	94	0	0	0	0,00
Oprava počít., os. potr. a potr....	95	0	0	0	0,00
Ostatné osobné služby	96	0	0	0	0,00
Činnosti domácn. ako zam...	97	0	0	0	0,00
Nedifer. činn. v domácn. ...	98	0	0	0	0,00
Činn. extrateritor. organ. a združ.	99	0	0	0	0,00
Spolu:		5	0	5	100,00

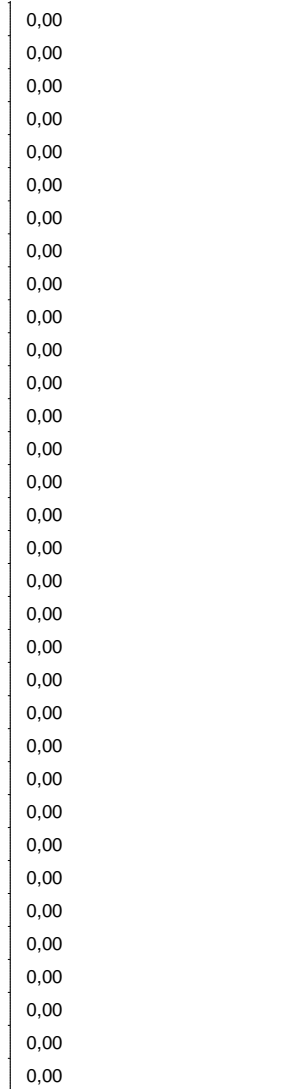

SK NACE skupiny činností	Kód	Pohlavie (muž)	Pohlavie (žena)	Spolu (počet)	Spolu (%)
Poľnohosp., lesníctvo a rybolov	A	1	0	1	20,00
Ťažba a dobývanie	B	0	0	0	0,00
Priemyselná výroba	C	1	0	1	20,00
Dodávka elektr., plynu, pary..	D	0	0	0	0,00
Dodávka vody, čist. a odvod..	E	0	0	0	0,00
Stavebníctvo	F	1	0	1	20,00
Veľkoobchod a maloobchod	G	0	0	0	0,00
Doprava a skladovanie	H	2	0	2	40,00
Ubytov. a stravov. služby	I	0	0	0	0,00
Informácie a komunikácia	J	0	0	0	0,00
Finančné a poisť. činnosti	K	0	0	0	0,00
Činn. v obl. nehnuteľností	L	0	0	0	0,00
Odborné, vedecké a tech. činn.	M	0	0	0	0,00
Administr. a podporné činnosti	N	0	0	0	0,00
Verejná správa a obrana	O	0	0	0	0,00
Vzdelávanie	P	0	0	0	0,00
Zdravníctvo a soc. pomoc	Q	0	0	0	0,00
Umenie, zábava a rekreácia	R	0	0	0	0,00
Ostatné činnosti	S	0	0	0	0,00
Činn. domácn. ako zamestnáv.	T	0	0	0	0,00
Činn. extraterit. organiz. a združ.	U	0	0	0	0,00
Spolu:		5	0	5	100,00

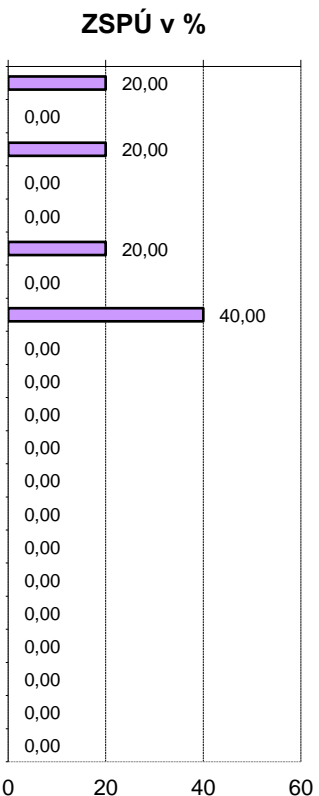

Prehľad ZSPÚ podľa zdroja a príčiny

Štat. značka príčiny	Kód	Stat.zn.zdroja - SUM										Spolu (počet)				
		Dopravné prostriedky	Zeravy,výťahy,zdv.zar.	Stroje a zariadenia	Cesty,schody,rebríky...	Zemina,materiál,úlomky.	Nástroje, náradia	Škodlivé látky,	Kotly, nádoby a potrub.	Elektrické napätie	Zvieratá, iné osoby		Zábava,šport,lieč.zák..			
Chýbný alebo nepriaznivý stav zdroja úrazu (nie pracoviska)	1	0	0	0	0	0	0	0	0	0	0	0	0	0	0	0
Chýbajúce, nedostatočné ochranné zariadenie, zabezpečenie	2	0	0	0	0	0	0	0	0	0	0	0	0	0	0	0
Chýbajúce, nedostatočné, nevhodné osob.ochr.prac.prostr.	3	0	0	0	0	0	0	0	0	0	0	0	0	0	0	0
Nepriaznivý stav, chýbné usporiadanie pracoviska, komunikácie	4	0	0	0	0	0	0	0	0	0	0	0	0	0	0	0
Nedostatky v osvetlení, viditeľnosti, vplyv hluku, otrasov ...	5	0	0	0	0	0	0	0	0	0	0	0	0	0	0	0
Nesprávna organizácia práce	6	0	0	0	0	0	0	0	0	0	0	0	0	0	0	1
Neoboznámenie s podm.bezp.práce, nedostatok potr.kvalifikácie	7	0	0	0	0	0	0	0	0	0	0	0	0	0	0	0
Používanie nebezp.postupov, práca bez oprávnenia, proti zákazu	8	0	0	0	0	0	0	0	0	0	0	0	0	0	0	0
Odstránenie, nepoužívanie predpis.bezp.zariadení, ochr.opatr.	9	0	0	0	0	0	0	0	0	0	0	0	0	0	0	0
Nepoužívanie predpísaných, pridelených osob.ochr.pomôcok	10	0	0	0	0	0	0	0	0	0	0	0	0	0	0	0
Ohrozenie inými osobami	11	0	0	0	0	0	0	0	0	0	0	0	0	0	0	0
Nedostatky osobných predpokladov na riadny pracovný výkon	12	0	0	0	0	0	0	0	0	0	0	0	0	0	0	0
Ohrozenie zvieratami a prírodnými živlami	13	0	0	0	0	0	0	0	0	0	0	0	0	0	0	0
Nezistené príčiny	14	3	0	0	1	0	0	0	0	0	0	0	0	0	0	4
Spolu (počet):		3	0	0	1	1	0	0	0	0	0	0	0	0	0	5

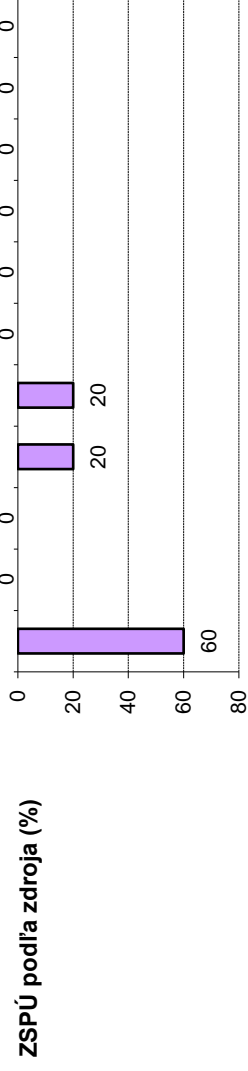
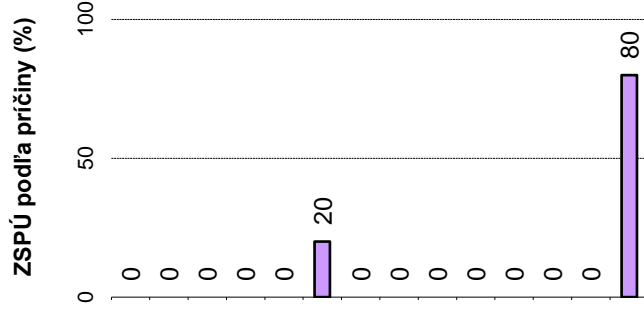

Prehľad ZSPÚ podľa veku a pohlavia

Vek postihnutého	Kód	muž	žena	Spolu (počet)	Spolu (%)
Menej ako 18 rokov	<0,18)	0	0	0	0,00
Od 18 a menej ako 30 rok.	<18,30)	0	0	0	0,00
Od 30 a menej ako 40 rok.	<30,40)	1	0	1	20,00
Od 40 a menej ako 50 rok.	<40,50)	1	0	1	20,00
Od 50 a menej ako 60 rok.	<50,60)	2	0	2	40,00
60 a viac rokov	<60,∞)	1	0	1	20,00
Spolu:		5	0	5	100,00
Spolu v %		100,00	0,00	100,00	

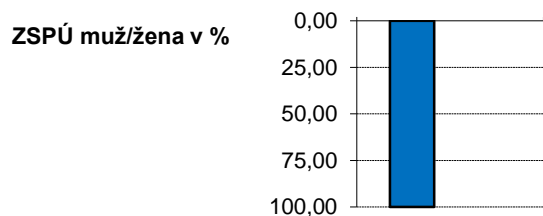
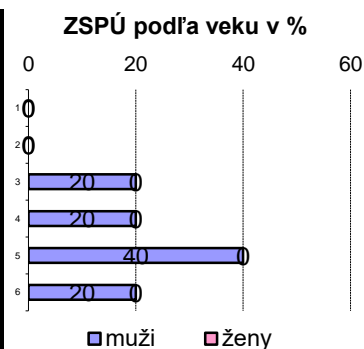

Závažné smrteľné pracovné úrazy podľa veku poškodených

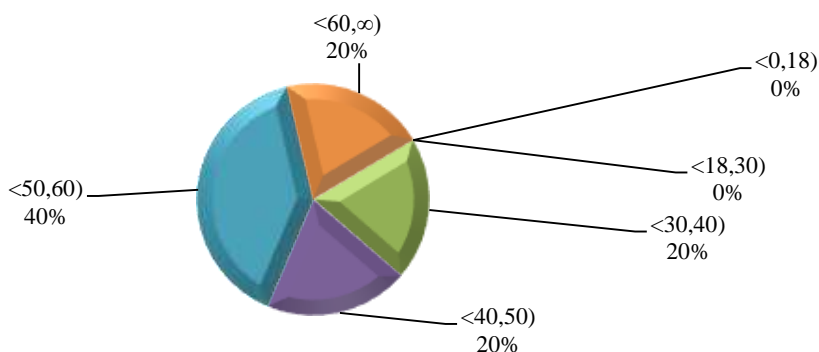

ZSPÚ podľa pohlavia poškodených

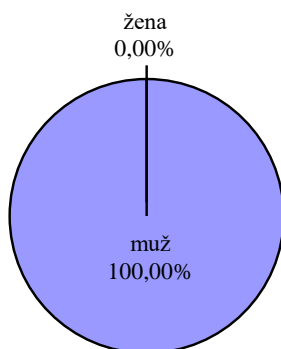

Prehľad ZSPÚ podľa dňa v týždni

Úraz - deň v týždni	Kód	Počet mužov	Počet žien	Spolu (počet)	Spolu (%)
Pondelok	1	1	0	1	20,00
Utorok	2	3	0	3	60,00
Streda	3	0	0	0	0,00
Štvrtok	4	1	0	1	20,00
Piatok	5	0	0	0	0,00
Sobota	6	0	0	0	0,00
Nedeľa	7	0	0	0	0,00
Spolu:		5	0	5	100,00

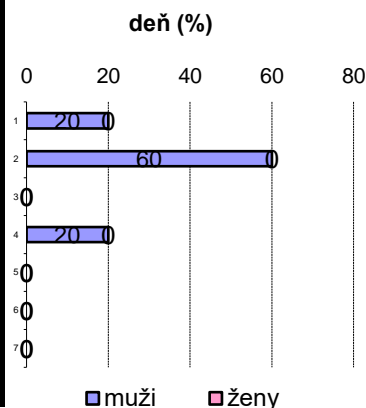

Prehľad ZSPÚ podľa mesiaca

Úraz - mesiac	Kód	Počet mužov	Počet žien	Spolu (počet)	Spolu (%)
Január	1	0	0	0	0,00
Február	2	0	0	0	0,00
Marec	3	0	0	0	0,00
Apríl	4	0	0	0	0,00
Máj	5	1	0	1	20,00
Jún	6	0	0	0	0,00
Júl	7	0	0	0	0,00
August	8	1	0	1	20,00
September	9	0	0	0	0,00
Október	10	2	0	2	40,00
November	11	1	0	1	20,00
December	12	0	0	0	0,00
Spolu:		5	0	5	100,00

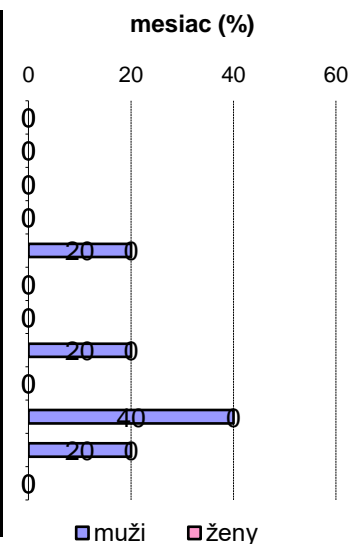

Prehľad ZSPÚ podľa okresu

Okres sídla org.	Kód	Počet mužov	Počet žien	Spolu (počet)	Spolu (%)
Bytča	501	0	0	0	0,00
Čadca	502	0	0	0	0,00
Dolný Kubín	503	1	0	1	25,00
Kysucké Nové Mesto	504	0	0	0	0,00
Liptovský Mikuláš	505	1	0	1	25,00
Martin	506	0	0	0	0,00
Námestovo	507	0	0	0	0,00
Ružomberok	508	0	0	0	0,00
Turčianske Teplice	509	0	0	0	0,00
Tvrdošín	510	0	0	0	0,00
Žilina	511	2	0	2	50,00
Spolu:		4	0	4	100,00

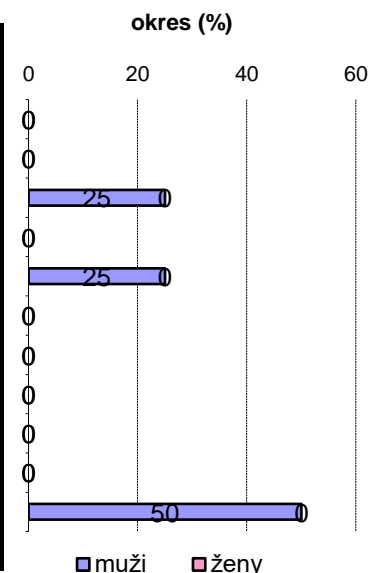

3. Závažné ťažké pracovné úrazy (ZŤPÚ)

Vývoj ZŤPÚ od roku 1997

Počet závažných ťažkých pracovných úrazov (ZŤPÚ) a ťažkých pracovných úrazov (ŤPÚ) sa v Žilinskom kraji v rokoch 1997 až 2021 vyvíjal nasledovne:

Počet ZŤPÚ klasifikovaných podľa aktuálne platného zákona v rokoch 1997 - 2021

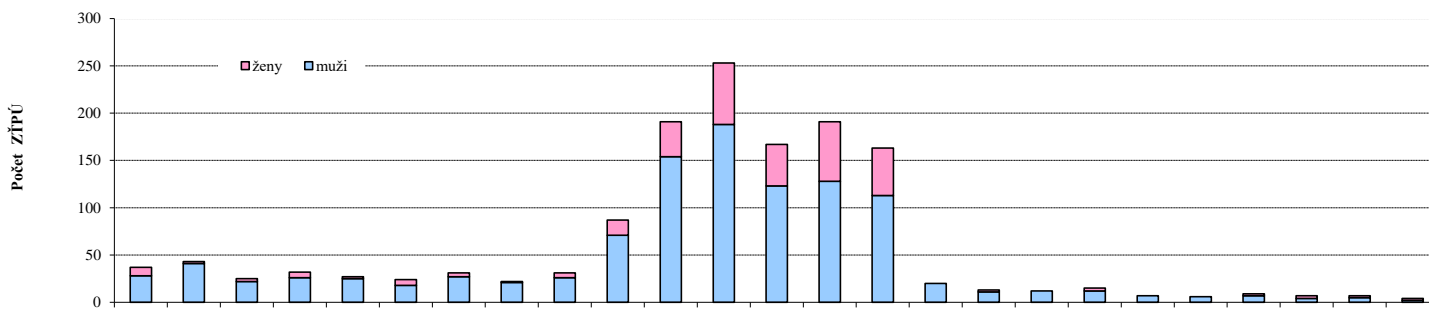

Pohlavie postihnut.	Rok úrazu 1997	Rok úrazu 1998	Rok úrazu 1999	Rok úrazu 2000	Rok úrazu 2001	Rok úrazu 2002	Rok úrazu 2003	Rok úrazu 2004	Rok úrazu 2005	Rok úrazu 2006	Rok úrazu 2007	Rok úrazu 2008	Rok úrazu 2009	Rok úrazu 2010	Rok úrazu 2011	Rok úrazu 2012	Rok úrazu 2013	Rok úrazu 2014	Rok úrazu 2015	Rok úrazu 2016	Rok úrazu 2017	Rok úrazu 2018	Rok úrazu 2019	Rok úrazu 2020	Rok úrazu 2021
Pohlavie (muž)	28	41	22	26	25	18	27	21	26	71	154	188	123	128	113	20	11	12	12	7	6	7	4	5	2
Pohlavie (žena)	9	2	3	6	2	6	4	1	5	16	37	65	44	63	50	0	2	0	3	0	0	2	3	2	2
Spolu:	37	43	25	32	27	24	31	22	31	87	191	253	167	191	163	20	13	12	15	7	6	9	7	7	4

Pri porovnávaní počtov závažných ťažkých pracovných úrazov (ZŤPÚ) v jednotlivých rokoch treba mať na pamäti skutočnosť, že v rokoch 2007 až 2011 sa medzi ZŤPÚ započítavali aj pracovné úrazy s dĺžkou liečenia dlhšou ako 42 dní, pričom nešlo o úrazy s ťažkou ujmu na zdraví ani o porovnateľné poškodenie zdravia. Z tohto dôvodu je uvedený číselný rad štatisticky nevyhodnotiteľný!

Ak však v rokoch 2007 - 2011 uplatníme rovnaký princíp posudzovania úrazov (bez započítania obyčajných úrazov s dĺžkou liečenia nad 42 dní), dostaneme nasledovnú tabuľku a graf:

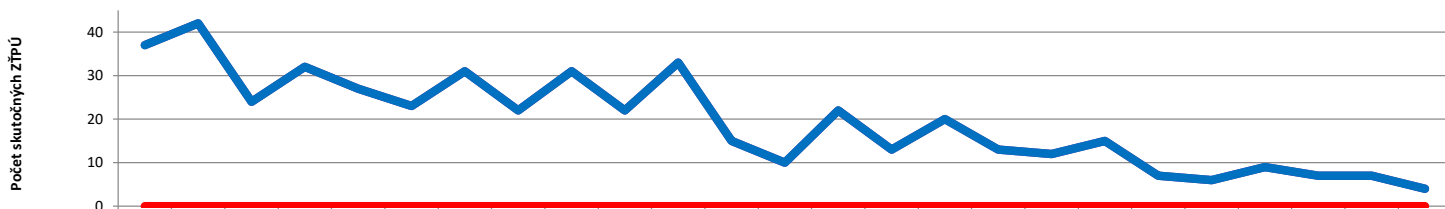

SUMA "Y"	37	42	24	32	27	23	31	22	31	22	33	15	10	22	13	20	13	12	15	7	6	9	7	7	4	
TOTAL "Y"	37	42	24	32	27	23	31	22	31	22	33	15	10	22	13	20	13	12	15	7	6	9	7	7	4	
0	0	0	0	0	0	0	0	0	0	0	0	0	0	0	0	0	0	0	0	0	0	0	0	0	0	0
Spolu:	37	42	24	32	27	23	31	22	31	22	33	15	10	22	13	20	13	12	15	7	6	9	7	7	4	

V rok 2021 sa dosiahol najnižší celkový počet ZŤPÚ.

Na tomto mieste treba spomenúť aj skutočnosť, že mnoho úrazov mali živnostníci. Tie však nie sú registrované a nemáme o nich prehľad, nakoľko ich nikto nenahlasuje na inšpektorát práce. Tieto skutočnosti skresľujú počet úrazov aj úroveň starostlivosti o BOZP.

Prehľad ZŤPÚ podľa odvetví

SK NACE - činnosti	Kód	muž	žena	spolu	spolu (%)
Pestovanie plodín a chov	1	0	0	0	0,00
Lesníctvo a ťažba dreva	2	0	0	0	0,00
Rybolov a akvakultúra	3	0	0	0	0,00
Ťažba uhlia a lignitu	5	0	0	0	0,00
Ťažba ropy a zemného plynu	6	0	0	0	0,00
Dobývanie kovových rúd	7	0	0	0	0,00
Iná ťažba a dobývanie	8	0	0	0	0,00
Pomocné činnosti pri ťažbe	9	0	0	0	0,00
Výroba potravín	10	0	0	0	0,00
Výroba nápojov	11	0	0	0	0,00
Výroba tabakových výrobkov	12	0	0	0	0,00
Výroba textilu	13	0	0	0	0,00
Výroba odevov	14	0	0	0	0,00
Výroba kože a kož. výr.	15	0	0	0	0,00
Sprac.dreva a výroba výr. z..	16	0	0	0	0,00
Výroba papiera a pap. výr.	17	0	0	0	0,00
Tlač a reprodukt. záznam. médií	18	0	0	0	0,00
Výroba koksu a rafin. ropn.pr.	19	0	0	0	0,00
Výroba chemik. a chem.prod.	20	0	0	0	0,00
Výroba zákl.farmaceut.výr...	21	0	0	0	0,00
Výroba výr. z gumy a plasty	22	0	0	0	0,00
Výroba ost.nekovov.min.výr.	23	0	0	0	0,00
Výroba a spracovanie kovov	24	0	0	0	0,00
Výr.kov.konstr. okrem str.	25	0	0	0	0,00
Výr.počít.,elektron. a opt.výr.	26	0	0	0	0,00
Výroba elektrických zariadení	27	0	0	0	0,00
Výroba strojov a zariadení i.n.	28	0	0	0	0,00
Výr.motorových vozidiel	29	0	2	2	50,00
Výr.ost.dopr.prostriedkov	30	0	0	0	0,00
Výroba nábytku	31	0	0	0	0,00
Iná výroba	32	0	0	0	0,00
Oprava a inštal.str.a prístrojov	33	0	0	0	0,00
Dodávka elektr.,plynu,pary..	35	0	0	0	0,00
Zber,úprava a dodávka vody	36	0	0	0	0,00
Čistenie a odvod odpad.vôd	37	0	0	0	0,00
Zber,sprac.a likvid.odpadov..	38	1	0	1	25,00
Ozdrav.činn. a ost.činn.nakl...	39	0	0	0	0,00
Výstavba budov	41	0	0	0	0,00
Inžinierske stavby	42	0	0	0	0,00
Špecializované stavebné práce	43	1	0	1	25,00
Veľkoobch.a maloobch. oprava	45	0	0	0	0,00
Veľkoobch.okrem MV a motoc.	46	0	0	0	0,00
Maloobch.okrem MV a motoc.	47	0	0	0	0,00
Pozemná doprava a doprava..	49	0	0	0	0,00
Vodná doprava	50	0	0	0	0,00
Letecká doprava	51	0	0	0	0,00
Skladové a pom.činn.v doprave	52	0	0	0	0,00
Pošt.služby a sl.kuriérov	53	0	0	0	0,00
Ubytovanie	55	0	0	0	0,00
Činnosti reštaur.a pohost.	56	0	0	0	0,00
Nakladateľské činnosti	58	0	0	0	0,00
Výr.filmov,videozáz. a tel...	59	0	0	0	0,00
Činnosti pre rozhl. a tel.vys.	60	0	0	0	0,00
Telekomunikácie	61	0	0	0	0,00
Počít.program.,porad.a súv.sl.	62	0	0	0	0,00

počty ZŤPÚ ■ muži ■ ženy

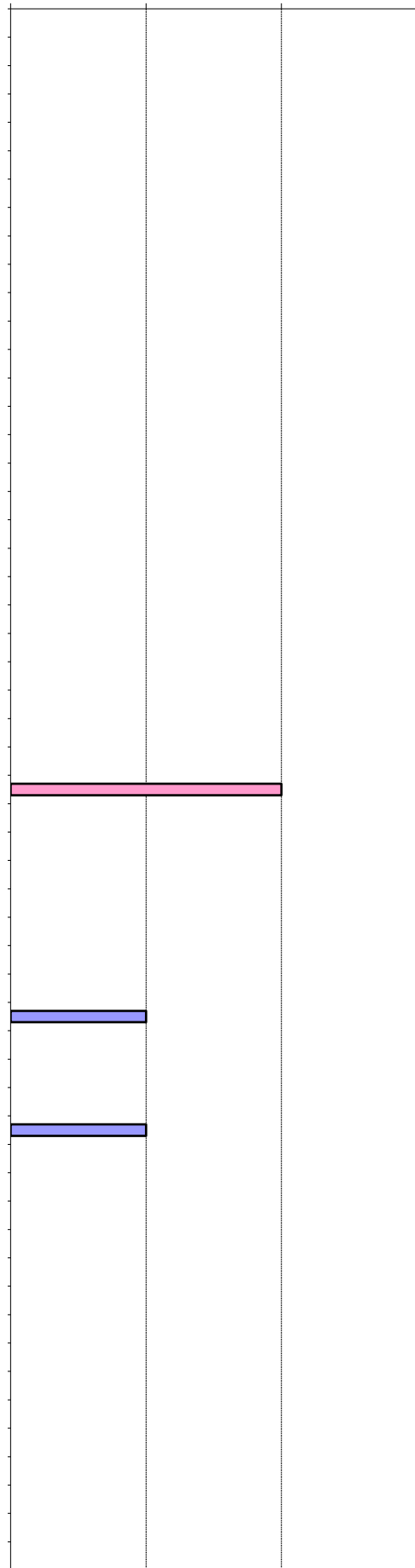

Informačné služby	63	0	0	0	0,00
Fin.služby okrem poistenia..	64	0	0	0	0,00
Poistenie,zaist. a dôch.zab.	65	0	0	0	0,00
Pom.činnosti fin.služieb a poist.	66	0	0	0	0,00
Činnosti v obl. nehnuteľností	68	0	0	0	0,00
Právne a účtovnícke činnosti	69	0	0	0	0,00
Vedenie firiem,porad. v obl.riad.	70	0	0	0	0,00
Architektonické a inž.činnosti	71	0	0	0	0,00
Vedecký výskum a vývoj	72	0	0	0	0,00
Reklama a prieskum trhu	73	0	0	0	0,00
Ost. odb.,ved.a techn.činnosti	74	0	0	0	0,00
Veterinárne činnosti	75	0	0	0	0,00
Prenájom a lízing	77	0	0	0	0,00
Sprostredkovanie práce	78	0	0	0	0,00
Činn.cest.agentúr,rez.činn. ...	79	0	0	0	0,00
Bezpečn.a pátracie služby	80	0	0	0	0,00
Činn.súv.s údržbou zar. a ..	81	0	0	0	0,00
Admin.,pom.kancel. a iné ...	82	0	0	0	0,00
Verejná správa a obrana	84	0	0	0	0,00
Vzdelávanie	85	0	0	0	0,00
Zdravotníctvo	86	0	0	0	0,00
Starostlivosť v pobyť.zariad.	87	0	0	0	0,00
Soc. práca bez ubytovania	88	0	0	0	0,00
Tvorivé, umelecké a záb.činn.	90	0	0	0	0,00
Činnosti knižníc, arch.,múzeí...	91	0	0	0	0,00
Činnosti herní a stávk.kancel.	92	0	0	0	0,00
Športové,záb. a rekr.činnosti	93	0	0	0	0,00
Činnosti členských organizácií	94	0	0	0	0,00
Oprava počít.,os.potr. a potr....	95	0	0	0	0,00
Ostatné osobné služby	96	0	0	0	0,00
Činnosti domácn. ako zam...	97	0	0	0	0,00
Nedifer. činn.v domácn. ...	98	0	0	0	0,00
Činn.extrateritor.organ.a združ.	99	0	0	0	0,00
Spolu:		2	2	4	100,00

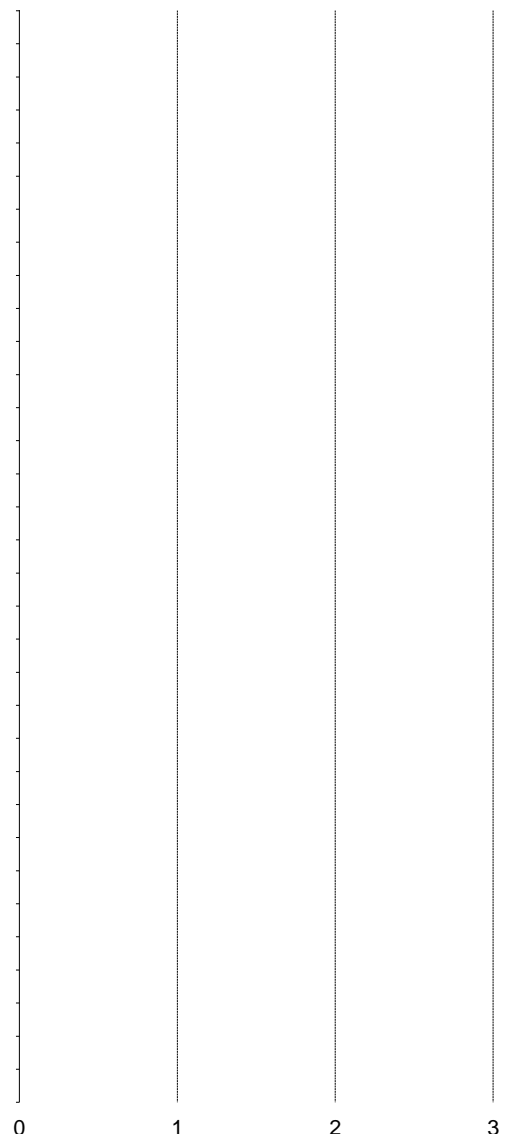

SK NACE - skupiny činností	Kód	muž	žena	spolu	spolu (%)
Poľnohosp.,lesníctvo a rybolov	A	0	0	0	0,00
Ťažba a dobývanie	B	0	0	0	0,00
Priemyselná výroba	C	0	2	2	50,00
Dodávka elektr.,plynu,pary..	D	0	0	0	0,00
Dodávka vody, čist.a odvod..	E	1	0	1	25,00
Stavebníctvo	F	1	0	1	25,00
Veľkoobchod a maloobchod	G	0	0	0	0,00
Doprava a skladovanie	H	0	0	0	0,00
Ubytov. a stravov. služby	I	0	0	0	0,00
Informácie a komunikácia	J	0	0	0	0,00
Finančné a poisť. činnosti	K	0	0	0	0,00
Činn.v obl. nehnuteľností	L	0	0	0	0,00
Odborné,vedecké a tech.činn.	M	0	0	0	0,00
Administr.a podporné činnosti	N	0	0	0	0,00
Verejná správa a obrana	O	0	0	0	0,00
Vzdelávanie	P	0	0	0	0,00
Zdravotníctvo a soc. pomoc	Q	0	0	0	0,00
Umenie, zábava a rekreácia	R	0	0	0	0,00
Ostatné činnosti	S	0	0	0	0,00
Činn.domácn.ako zamestnáv.	T	0	0	0	0,00
Činn.extraterit.organiz. a združ.	U	0	0	0	0,00
Spolu:		2	2	4	100,00

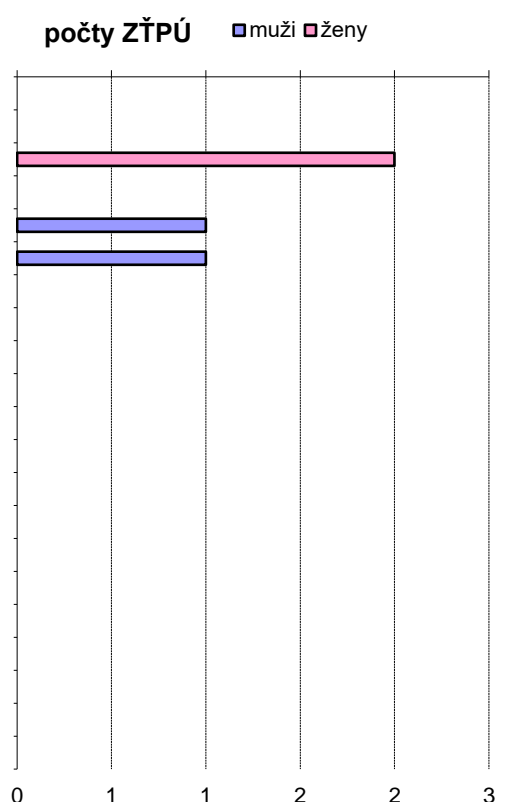

Prehľad ZŤPÚ podľa zdroja a príčiny

Štat. značka príčiny	Kód	Stat.zn.zdroja - SUM										Spolu (počet)				
		Dopravné prostriedky	Zeravy, vytáhy, zdv.zar.	Stroje a zariadenia	Cesty, schody, rebríky...	Zemina, materiál, úlomky.	Nástroje, náradia	Škodlivé látky,	Kotly, nádoby a potrub.	Elektrické napätie	Zvieratá, iné osoby		Zábava, šport, lieč.zák..			
Chýbný alebo nepriaznivý stav zdroja úrazu (nie pracoviska)	1	0	0	0	0	0	0	0	0	0	0	0	0	0	0	0
Chýbajúce, nedostatočné ochranné zariadenie, zabezpečenie	2	0	0	0	0	0	0	0	0	0	0	0	0	0	0	0
Chýbajúce, nedostatočné, nevhodné osob.ochr.prac.prostr.	3	0	0	0	0	0	0	0	0	0	0	0	0	0	0	0
Nepriaznivý stav, chýbné usporiadanie pracoviska, komunikácie	4	0	0	0	0	0	0	0	0	0	0	0	0	0	0	0
Nedostatky v osvetlení, viditeľnosti, vplyv hluku, otrasov ...	5	0	0	0	0	0	0	0	0	0	0	0	0	0	0	0
Nesprávna organizácia práce	6	0	0	0	0	0	0	0	0	0	0	0	0	0	0	0
Neoboznámenie s podm.bezp.práce, nedostatok potr.kvalifikácie	7	0	0	0	0	0	0	0	0	0	0	0	0	0	0	0
Používanie nebezp.postupov, práca bez oprávnenia, proti zákazu	8	0	0	0	0	0	0	0	0	0	0	0	0	0	0	0
Odstránenie, nepoužívanie predpis.bezp.zariadení, ochr.opatr.	9	0	0	0	0	0	0	0	0	0	0	0	0	0	0	0
Nepoužívanie predpísaných, pridelených osob.ochr.pomôcok	10	0	0	0	0	0	0	0	0	0	0	0	0	0	0	0
Ohrozenie inými osobami	11	0	0	0	0	0	0	0	0	0	0	0	0	0	0	0
Nedostatky osobných predpokladov na riadny pracovný výkon	12	1	0	0	1	0	0	0	0	0	0	0	0	0	0	2
Ohrozenie zvieratami a prírodnými živlami	13	0	0	0	0	0	0	0	0	0	0	0	0	0	0	0
Nezistené príčiny	14	0	0	1	1	1	0	0	0	0	0	0	0	0	0	2
Spolu (počet):		1	0	1	2	0	0	0	0	0	0	0	0	0	0	4

ZŤPÚ podľa zdroja (%)

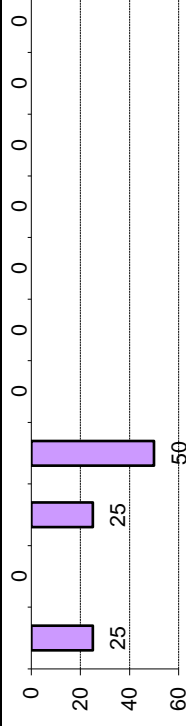

ZŤPÚ podľa príčiny (%)

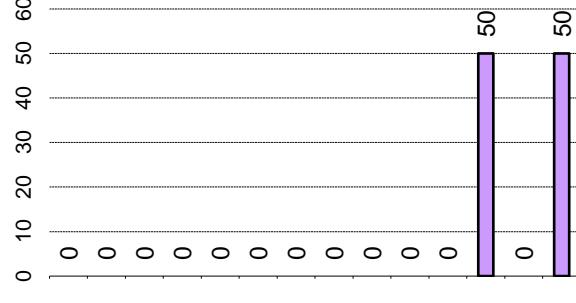

Prehľad ZŤPÚ podľa dňa v týždni

Úraz - deň v týždni	Kód	Počet mužov	Počet žien	Spolu (počet)	Spolu (%)
Pondelok	1	1	0	1	25,00
Utorok	2	0	0	0	0,00
Streda	3	1	1	2	50,00
Štvrtok	4	0	0	0	0,00
Piatok	5	0	1	1	25,00
Sobota	6	0	0	0	0,00
Nedeľa	7	0	0	0	0,00
Spolu:		2	2	4	100,00

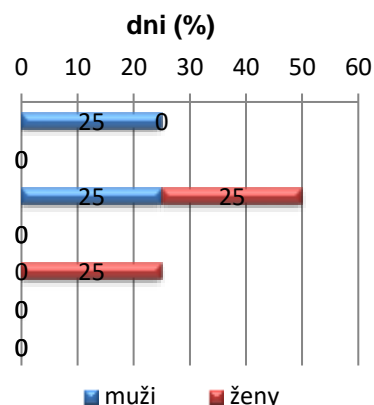

Prehľad ZŤPÚ podľa mesiaca

Úraz - mesiac	Kód	Počet mužov	Počet žien	Spolu (počet)	Spolu (%)
Január	1	0	1	1	25,00
Február	2	0	0	0	0,00
Marec	3	0	0	0	0,00
Apríl	4	0	0	0	0,00
Máj	5	0	0	0	0,00
Jún	6	1	0	1	25,00
Júl	7	0	0	0	0,00
August	8	0	0	0	0,00
September	9	1	1	2	50,00
Október	10	0	0	0	0,00
November	11	0	0	0	0,00
December	12	0	0	0	0,00
Spolu:		2	2	4	100,00

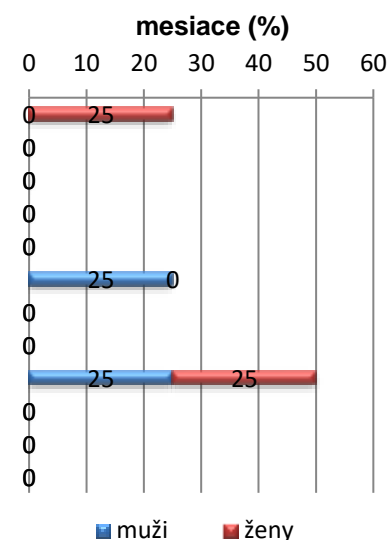

Prehľad ZŤPÚ podľa okresu

Okres sídla org.	Kód	Počet mužov	Počet žien	Spolu (počet)	Spolu (%)
Bytča	501	0	0	0	0,00
Čadca	502	1	0	1	33,33
Dolný Kubín	503	0	0	0	0,00
Kysucké Nové Mesto	504	0	0	0	0,00
Liptovský Mikuláš	505	0	0	0	0,00
Martin	506	0	0	0	0,00
Námestovo	507	0	0	0	0,00
Ružomberok	508	0	0	0	0,00
Turčianske Teplice	509	0	0	0	0,00
Tvrdošín	510	0	0	0	0,00
Žilina	511	1	1	2	66,67
Spolu:		2	1	3	100,00

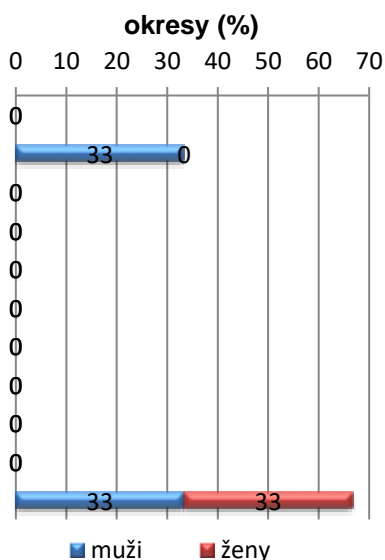

Prehľad ZŤPÚ podľa veku a pohlavia

Vek postihnutého	Kód	muž	žena	Spolu (počet)	Spolu (%)
Menej ako 18 rokov	<0,18)	0	0	0	0,00
Od 18 a menej ako 30 rok.	<18,30)	0	1	1	25,00
Od 30 a menej ako 40 rok.	<30,40)	0	0	0	0,00
Od 40 a menej ako 50 rok.	<40,50)	0	0	0	0,00
Od 50 a menej ako 60 rok.	<50,60)	2	1	3	75,00
60 a viac rokov	<60,∞)	0	0	0	0,00
Spolu:		2	2	4	100,00
Spolu v %		50,00	50,00	100,00	

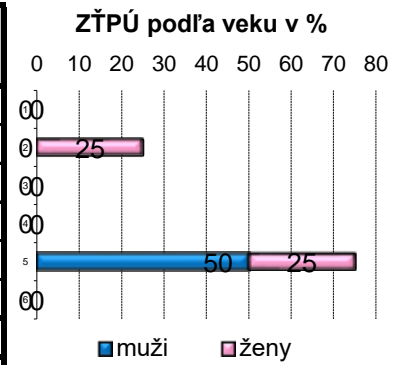

ZŤPÚ muž/žena v %

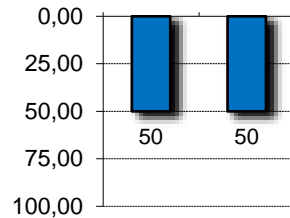

Závažné ťažké pracovné úrazy podľa veku poškodených

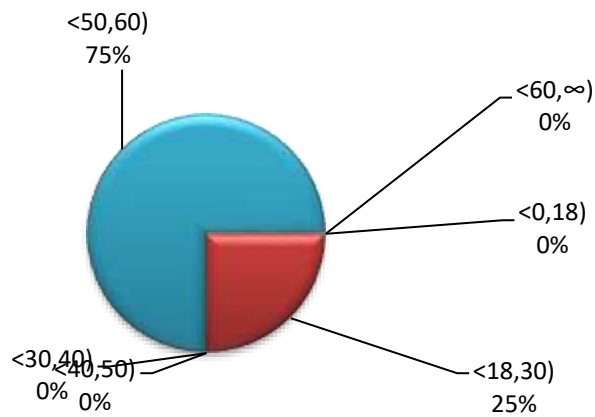

ZŤPÚ podľa pohlavia poškodených

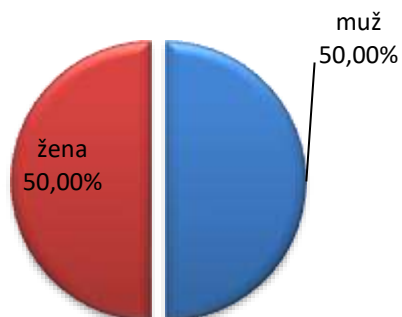

4. Ostatné registrované pracovné úrazy (ORPÚ)

Vývoj ORPÚ od roku 1997

Počet ostatných registrovaných pracovných úrazov (ORPÚ) sa v Žilinskom kraji v rokoch 1997 – 2021 vyvíjal nasledovne:

Počet ORPÚ u mužov a žien v rokoch 1997 - 2021

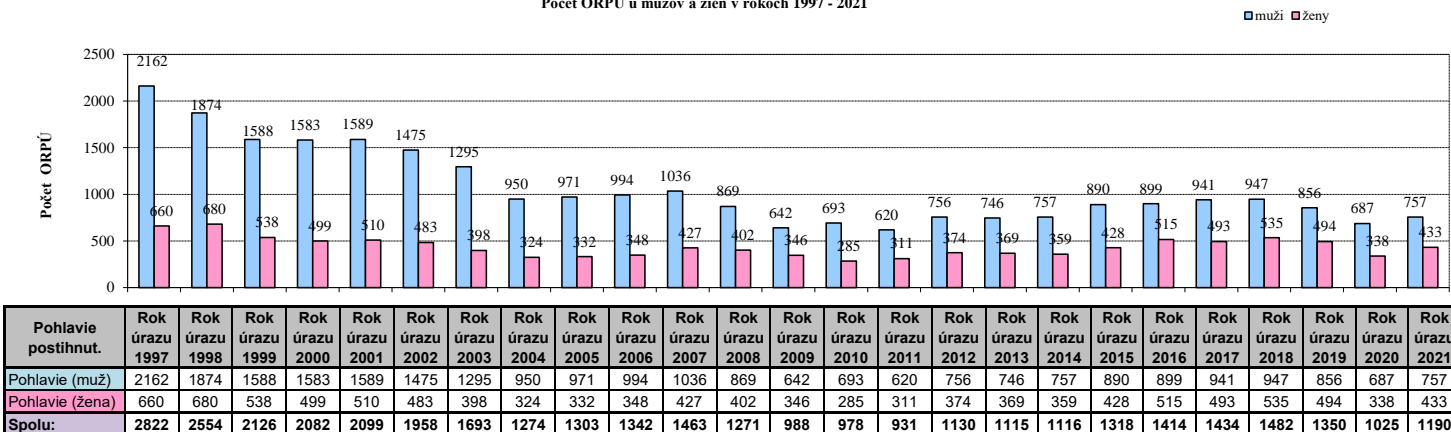

Celkový počet ORPÚ v rokoch 1997 - 2021

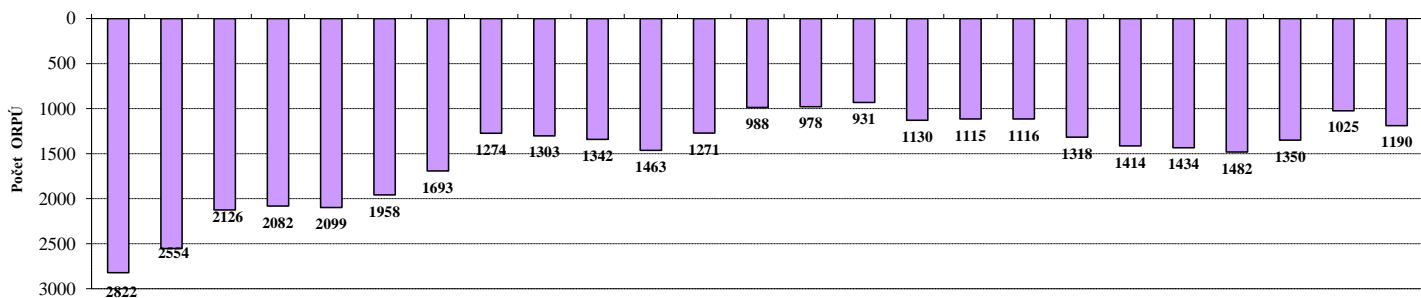

Počet ORPÚ sa oproti predošlému roku zvýšil o 16%.

Prehľad ORPÚ podľa odvetví

SK NACE - činnosti	Kód	muž	žena	spolu	spolu (%)
Pestovanie plodín a chov	1	34	10	44	3,70
Lesníctvo a ťažba dreva	2	14	4	18	1,51
Rybolov a akvakultúra	3	0	0	0	0,00
Ťažba uhlia a lignitu	5	0	0	0	0,00
Ťažba ropy a zemného plynu	6	0	0	0	0,00
Dobývanie kovových rúd	7	0	0	0	0,00
Iná ťažba a dobývanie	8	0	0	0	0,00
Pomocné činnosti pri ťažbe	9	0	0	0	0,00
Výroba potravín	10	13	22	35	2,94
Výroba nápojov	11	3	2	5	0,42
Výroba tabakových výrobkov	12	0	0	0	0,00
Výroba textilu	13	1	2	3	0,25
Výroba odevov	14	0	4	4	0,34
Výroba kože a kož. výr.	15	21	3	24	2,02
Sprac.dreva a výroba výr. z..	16	23	6	29	2,44
Výroba papiera a pap. výr.	17	7	1	8	0,67
Tlač a reprodukt. médii	18	9	3	12	1,01
Výroba koksu a rafin. ropn.pr.	19	0	0	0	0,00
Výroba chemik. a chem.prod.	20	4	0	4	0,34
Výroba zákl.farmaceut.výr...	21	0	4	4	0,34
Výroba výr. z gumy a plastu	22	25	18	43	3,61
Výroba ost.nekovov.min.výr.	23	22	2	24	2,02
Výroba a spracovanie kovov	24	26	5	31	2,61
Výr.kov.konstr. okrem str.	25	54	3	57	4,79
Výr.počít.,elektron. a opt.výr.	26	1	3	4	0,34
Výroba elektrických zariadení	27	13	1	14	1,18
Výroba strojov a zariadení i.n.	28	61	14	75	6,30
Výr.motorových vozidiel	29	53	29	82	6,89
Výr.ost.dopr.prostriedkov	30	0	0	0	0,00
Výroba nábytku	31	16	14	30	2,52
Iná výroba	32	1	0	1	0,08
Oprava a inštal.str.a prístř.	33	14	3	17	1,43
Dodávka elektr.,plynu,pary..	35	7	0	7	0,59
Zber,úprava a dodávka vody	36	6	0	6	0,50
Čistenie a odvod odpad.vôd	37	0	0	0	0,00
Zber,sprac.a likvid.odpadov..	38	13	1	14	1,18
Ozdrav.činn. a ost.činn.nakl...	39	0	0	0	0,00
Výstavba budov	41	7	0	7	0,59
Inžinierske stavby	42	21	0	21	1,76
Špecializované stavebné práce	43	24	1	25	2,10
Veľkoobch.a maloobch. oprava	45	11	2	13	1,09
Veľkoobch.okrem MV a motoc.	46	31	13	44	3,70
Maloobch.okrem MV a motoc.	47	23	65	88	7,39
Pozemná doprava a doprava..	49	69	15	84	7,06
Vodná doprava	50	0	0	0	0,00
Letecká doprava	51	0	0	0	0,00
Skladové a pom.činn.v doprave	52	16	8	24	2,02
Pošt.služby a sl.kuriérov	53	1	27	28	2,35
Ubytovanie	55	5	3	8	0,67
Činnosti reštaur.a pohost.	56	7	2	9	0,76
Nakladateľské činnosti	58	0	0	0	0,00
Výr.filmov,videozáz. a tel...	59	0	0	0	0,00
Činnosti pre rozhl. a tel.vys.	60	0	0	0	0,00
Telekomunikácie	61	2	0	2	0,17
Počít.program.,porad.a súv.sl.	62	1	0	1	0,08

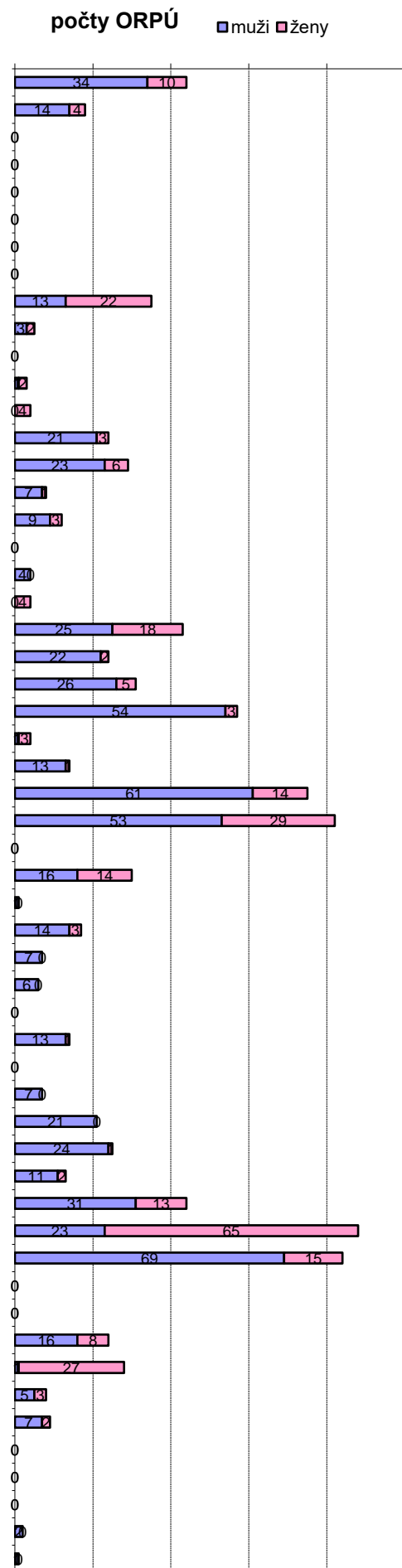

Informačné služby	63	0	0	0	0,00
Fin.služby okrem poistenia..	64	2	1	3	0,25
Poistenie,zaist. a dôch.zab.	65	0	0	0	0,00
Pom.činnosti fin.služieb a poist.	66	0	0	0	0,00
Činnosti v obl. nehnuteľností	68	3	3	6	0,50
Právne a účtovnícke činnosti	69	0	0	0	0,00
Vedenie firiem,porad. v obl.riad.	70	5	1	6	0,50
Architektonické a inž.činnosti	71	1	0	1	0,08
Vedecký výskum a vývoj	72	0	0	0	0,00
Reklama a prieskum trhu	73	1	0	1	0,08
Ost. odb.,ved.a techn.činnosti	74	2	0	2	0,17
Veterinárne činnosti	75	0	0	0	0,00
Prenájom a lízing	77	1	0	1	0,08
Sprostredkovanie práce	78	39	20	59	4,96
Činn.cest.agentúr,rez.činn.	79	0	0	0	0,00
Bezpečn.a pátracie služby	80	6	0	6	0,50
Činn.súv.s údržbou zar. a ..	81	4	4	8	0,67
Admin.,pom.kancel. a iné ...	82	2	1	3	0,25
Verejná správa a obrana	84	9	16	25	2,10
Vzdelávanie	85	3	24	27	2,27
Zdravotníctvo	86	9	54	63	5,29
Starostlivosť v pobyt.zariad.	87	5	17	22	1,85
Soc. práca bez ubytovania	88	0	0	0	0,00
Tvorivé, umelecké a záb.činn.	90	0	1	1	0,08
Činnosti knižníc, arch.,múzeí...	91	3	0	3	0,25
Činnosti herní a stávk.kancel.	92	0	0	0	0,00
Športové,záb. a rekr.činnosti	93	3	0	3	0,25
Činnosti členských organizácií	94	0	1	1	0,08
Oprava počít.,os.potr. a potr....	95	0	0	0	0,00
Ostatné osobné služby	96	0	0	0	0,00
Činnosti domácn. ako zam...	97	0	0	0	0,00
Nedifer. činn.v domácn.	98	0	0	0	0,00
Činn.extraterritor.organ.a združ.	99	0	0	0	0,00
Spolu:		757	433	1190	100,00

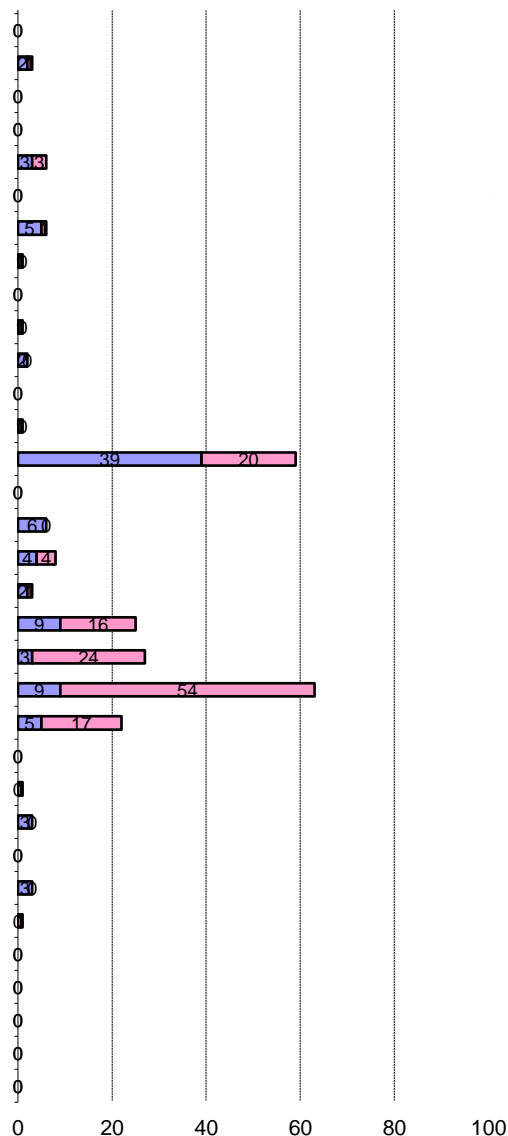

SK NACE - skupiny činností	Kód	muž	žena	spolu	spolu (%)
Poľnohosp.,lesníctvo a rybolov	A	48	14	62	5,21
Ťažba a dobývanie	B	0	0	0	0,00
Priemyselná výroba	C	367	139	506	42,52
Dodávka elektr.,plynu,pary..	D	7	0	7	0,59
Dodávka vody, čist.a odvod..	E	19	1	20	1,68
Stavebníctvo	F	52	1	53	4,45
Veľkoobchod a maloobchod	G	65	80	145	12,18
Doprava a skladovanie	H	86	50	136	11,43
Ubytov. a stravov. služby	I	12	5	17	1,43
Informácie a komunikácia	J	3	0	3	0,25
Finančné a poisť. činnosti	K	2	1	3	0,25
Činn.v obl. nehnuteľností	L	3	3	6	0,50
Odborné,vedecké a tech.činn.	M	9	1	10	0,84
Administr.a podporné činnosti	N	52	25	77	6,47
Verejná správa a obrana	O	9	16	25	2,10
Vzdelávanie	P	3	24	27	2,27
Zdravotníctvo a soc. pomoc	Q	14	71	85	7,14
Umenie, zábava a rekreácia	R	6	1	7	0,59
Ostatné činnosti	S	0	1	1	0,08
Činn.domácn.ako zamestnáv.	T	0	0	0	0,00
Činn.extraterrit.organiz. a združ.	U	0	0	0	0,00
Spolu:		757	433	1190	100,00

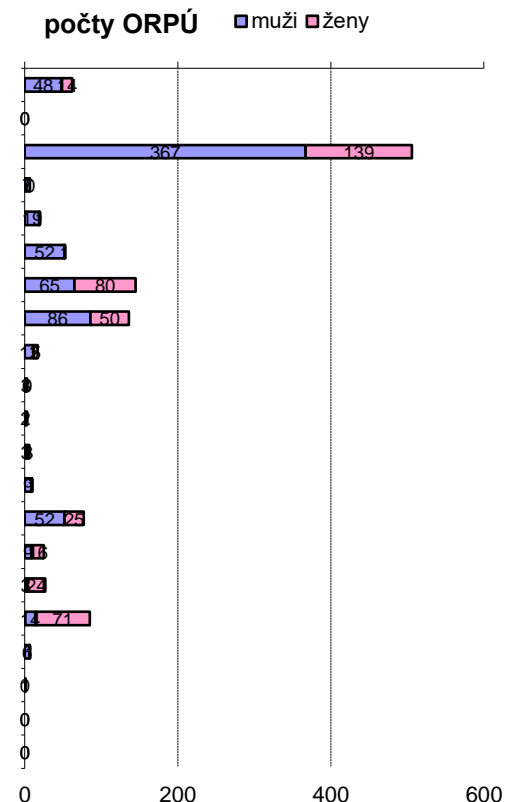

Z grafov pekne vidieť, že jednoznačne najviac ORPÚ bolo hlásených z priemyselnej výroby, najmä výroby motorových vozidiel - tak ako aj v minulých rokoch.

Prehľad ORPÚ podľa zdroja a príčiny

Štat. značka príčiny	Kód	Stat.zn.zdroja - SUM										Spolu (počet)					
		Dopravné prostriedky	Zeravy,výťahy,zdv.zar.	Stroje a zariadenia	Cesty,schody,rebríky...	Zemina,materiál,úlomky.	Nástroje, náradia	Škodlivé látky,	Kotly, nádoby a potrub.	Elektrické napätie	Zvieratá, iné osoby		Zábava,šport,lieč.zák..				
Chýbný alebo nepriaznivý stav zdroja úrazu (nie pracoviska)	1	3	1	1	6	12	5	0	0	0	0	0	0	0	0	1	29
Chýbajúce, nedostatočné ochranné zariadenie, zabezpečenie	2	0	1	0	1	1	0	0	0	0	0	0	0	0	0	0	3
Chýbajúce, nedostatočné, nevhodné osob.ochr.prac.prostr.	3	0	0	0	1	2	0	1	0	0	0	0	0	0	0	0	4
Nepriaznivý stav, chýbné usporiadanie pracoviska, komunikácie	4	2	0	1	6	1	0	1	0	0	0	0	0	0	0	0	11
Nedostatky v osvetlení, viditeľnosti, vplyv hluku, otrasov ...	5	0	0	0	0	0	0	0	0	0	0	0	0	0	0	0	0
Nesprávna organizácia práce	6	1	0	2	0	1	1	0	0	0	0	0	0	0	0	0	5
Neoboznámenie s podm.bezp.práce, nedostatok potr.kvalifikácie	7	0	0	0	0	1	1	0	0	0	0	0	0	0	0	0	2
Používanie nebezp.postupov, práca bez oprávnenia, proti zákazu	8	14	6	16	5	8	6	1	0	0	0	0	0	0	0	2	58
Odstránenie, nepoužívanie predpis.bezp.zariadení, ochr.opatr.	9	1	0	0	0	0	0	0	0	0	0	0	0	0	0	0	1
Nepoužívanie predpísaných, pridelených osob.ochr.pomôcok	10	0	1	0	0	8	1	1	0	0	0	0	0	0	0	0	11
Ohrozenie inými osobami	11	13	0	0	1	1	1	0	0	0	0	0	0	0	14	0	30
Nedostatky osobných predpokladov na riadny pracovný výkon	12	65	21	112	282	302	99	21	1	1	6	39	949	43	43	43	
Ohrozenie zvieratami a prírodnými živlami	13	2	0	0	12	0	0	0	0	0	0	0	43	43	43	43	
Nezistené príčiny	14	10	0	5	12	9	1	1	0	0	0	0	43	43	43	43	
Spolu (počet):		111	30	137	326	346	115	26	1	1	49	47	1189	1189	1189	1189	

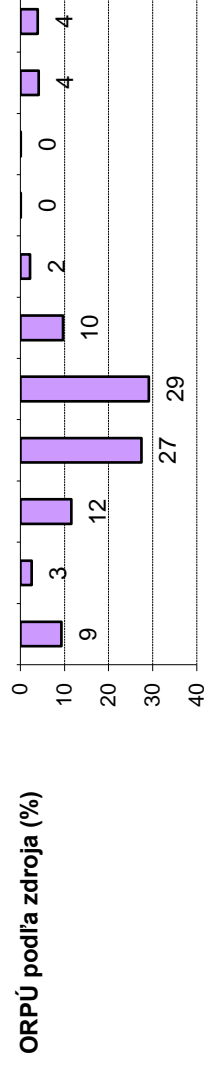
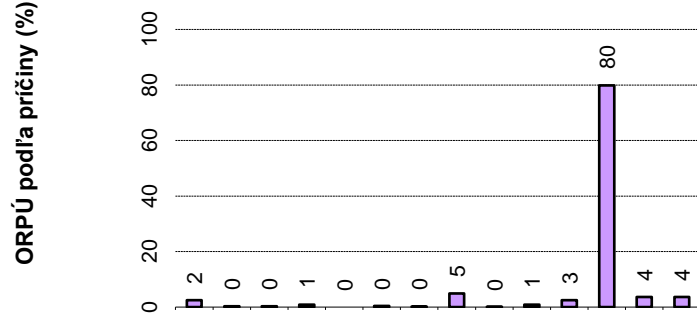

Prehľad ORPÚ podľa dňa v týždni

Úraz - deň v týždni	Kód	Počet mužov	Počet žien	Spolu (počet)	Spolu (%)
Pondelok	1	142	77	219	18,40
Utorok	2	174	73	247	20,76
Streda	3	121	70	191	16,05
Štvrtok	4	145	90	235	19,75
Piatok	5	118	72	190	15,97
Sobota	6	32	31	63	5,29
Nedeľa	7	25	20	45	3,78
Spolu:		757	433	1190	100,00

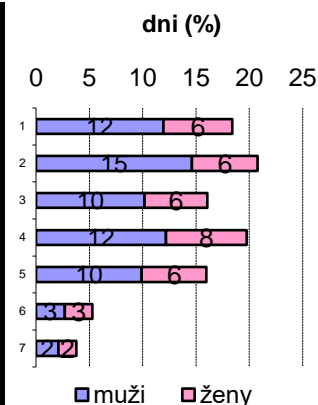

Prehľad ORPÚ podľa mesiaca

Úraz - mesiac	Kód	Počet mužov	Počet žien	Spolu (počet)	Spolu (%)
Január	1	68	34	102	8,57
Február	2	65	40	105	8,82
Marec	3	85	31	116	9,75
Apríl	4	58	34	92	7,73
Máj	5	55	42	97	8,15
Jún	6	73	47	120	10,08
Júl	7	59	35	94	7,90
August	8	60	36	96	8,07
September	9	57	28	85	7,14
Október	10	71	42	113	9,50
November	11	57	32	89	7,48
December	12	49	32	81	6,81
Spolu:		757	433	1190	100,00

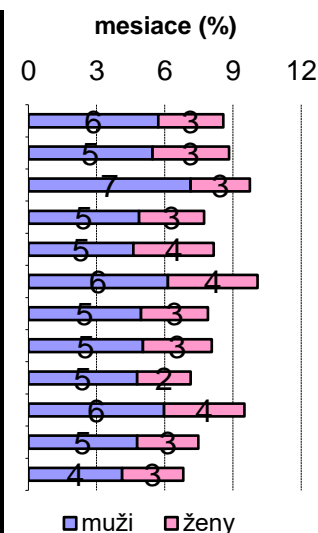

Prehľad ORPÚ podľa okresu

Okres sídla org.	Kód	Počet mužov	Počet žien	Spolu (počet)	Spolu (%)
Bytča	501	34	17	51	4,41
Čadca	502	31	52	83	7,18
Dolný Kubín	503	58	24	82	7,09
Kysucké Nové Mesto	504	52	15	67	5,80
Liptovský Mikuláš	505	105	62	167	14,45
Martin	506	103	59	162	14,01
Námestovo	507	27	9	36	3,11
Ružomberok	508	22	22	44	3,81
Turčianske Teplice	509	6	15	21	1,82
Tvrdošín	510	19	8	27	2,34
Žilina	511	269	147	416	35,99
Spolu:		726	430	1156	100,00

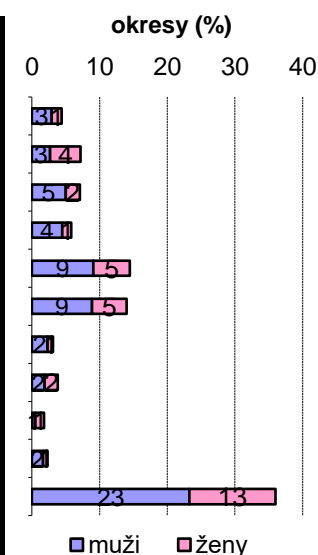

Prehľad ORPÚ podľa veku a pohlavia

Vek postihnutého	Kód	muž	žena	Spolu (počet)	Spolu (%)
Menej ako 18 rokov	<0,18)	1	0	1	0,08
Od 18 a menej ako 30 rok.	<18,30)	165	73	238	20,00
Od 30 a menej ako 40 rok.	<30,40)	177	74	251	21,09
Od 40 a menej ako 50 rok.	<40,50)	198	128	326	27,39
Od 50 a menej ako 60 rok.	<50,60)	169	123	292	24,54
60 a viac rokov	<60,∞)	47	35	82	6,89
Spolu:		757	433	1190	100,00
Spolu v %		63,61	36,39	100,00	

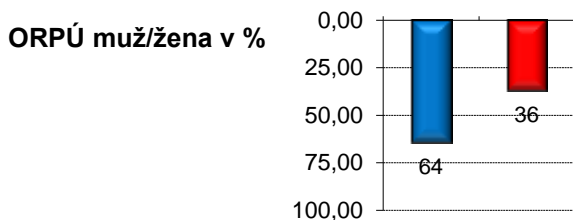
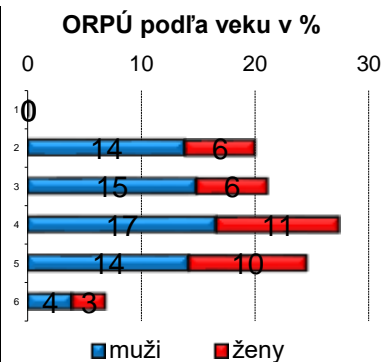

Ostatné registrované pracovné úrazy podľa veku poškodených

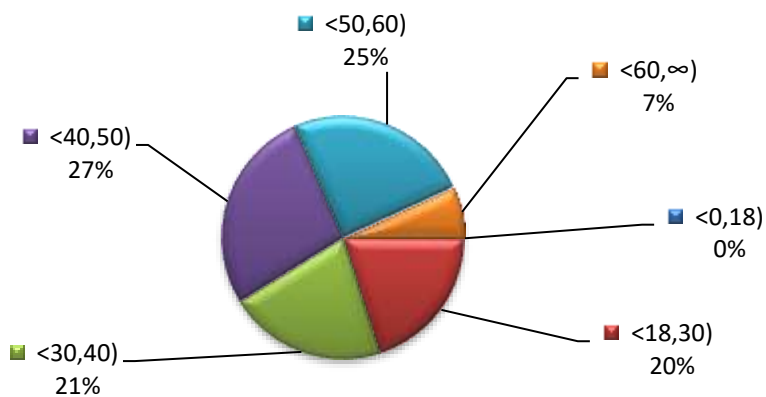

ORPÚ podľa pohlavia poškodených

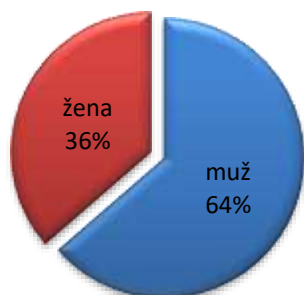

5. Choroby z povolania (CHzP)

Podľa Metodiky č. 2 z mája 2018 v znení jej Dodatku č.1 z marca 2019 a Metodiky č. 2 z decembra 2020 IP vyšetruje bezpečnostné, technické a organizačné príčiny vzniku CHzP alebo OCHzP na základe žiadosti o súčinnosť Regionálneho úradu verejného zdravotníctva (§ 6 ods. 3 písm. v) zákona č. 355/2007 Z. z. o ochrane, podpore a rozvoji verejného zdravia v znení neskorších predpisov) o prešetrenie bezpečnostných, technických a organizačných príčin vzniku CHzP alebo OCHzP. V roku 2021 sme nevyšetřovali žiadnu CHzP ani OCHzP nakoľko nás RÚVZ nepožiadala o súčinnosť pri ich vyšetřovaní. To však neznamená, že k CHzP, či OCHzP nedošlo.

6. Porovnanie pracovnej úrazovosti za posledné 2 roky

Legenda:

aktuálny rok
predošlý rok
nárast počtu úrazov
pokles počtu úrazov

Závažné smrteľné pracovné úrazy (ZSPÚ)

Zdroj úrazu

Stat.zn.zdroja - SUM	kód	rok		porovn. 2021-2020	% rok		% porovn 2021/2020
		2020	2021		2020	2021	
Dopravné prostriedky	I	2	3	1	50%	60%	150%
Cesty,schody,rebríky...	IV	0	1	1	0%	20%	∞%
Zemina,materiál,úlomky.	V	0	1	1	0%	20%	∞%
Zvieratá, iné osoby	X	2	0	-2	50%	0%	0%
spolu		4	5	1	100%	100%	125%

Bližšie určenie zdroja úrazu

Štat.zn.zdroja	kód	rok		porovn. 2021-2020	% rok		% porovn 2021/2020
		2020	2021		2020	2021	
Cestné mot.dopr.prost.	I_02	0	1		0%	20%	∞%
Železn. dopravné prost.	I_03	1	1	0	25%	20%	100%
Vnútropod.mot.dop.pros.	I_05	0	1		0%	20%	∞%
Vnútropod.lan.reť.dop..	I_06	1	0	-1	25%	0%	0%
Ostatné zvýšené pracovisk	IV_46	0	1		0%	20%	∞%
Ostatný materiál,predmety	Va_49	0	1		0%	20%	∞%
Zvieratá	X_71	1	0	-1	25%	0%	0%
Úmysel.i neúmysel.poškoda	X_72	1	0	-1	25%	0%	0%
spolu		4	5		100%	100%	125%

Príčina úrazu

Štat. značka príčiny	kód	rok		porovn. 2021-2020	% rok		% porovn 2021/2020
		2020	2021		2020	2021	
Nesprávna organizácia prá	6	0	1	1	0%	20%	∞%
Používanie nebezp.postupo	8	1	0	-1	25%	0%	0%
Ohrozenie inými osobami	11	1	0	-1	25%	0%	0%
Ohrozenie zvieratami a pr	13	1	0	-1	25%	0%	0%
Nezistené príčiny	14	1	4	3	25%	80%	400%
spolu		4	5	1	100%	100%	125%

Odvetvová klasifikácia ekonomických činností - SK NACE

SK NACE (činnosť) - A-U	kód	rok		porovn. 2021-2020	% rok		% porovn 2021/2020
		2020	2021		2020	2021	
Poľnoh. lesníctvo a ryb.	A	1	1	0	25%	20%	100%
Priemyselná výroba	C	1	1	0	25%	20%	100%
Stavebníctvo	F	0	1	1	0%	20%	∞%
Doprava a skladovanie	H	0	2	2	0%	40%	∞%
Informácie a komunikácie	J	1	0	-1	25%	0%	0%
Vzdelávanie	P	1	0	-1	25%	0%	0%

spolu	4	5	1	100%	100%	125%
--------------	----------	----------	----------	-------------	-------------	-------------

Odvetvová klasifikácia ekonomických činností - SK NACE - bližšie určenie

SK NACE (činnosť) - SUM	kód	rok		porovn. 2021-2020	% rok		% porovn 2021/2020
		2020	2021		2020	2021	
Pestovanie plodín a chov	1	1	1	0	25%	20%	100%
Tlač a reprodukcia záznam	18	1	0	-1	25%	0%	0%
Výroba a spracovanie kovo	24	0	1	1	0%	20%	∞%
Inžinierske stavby	42	0	1	1	0%	20%	∞%
Skladové a pomocné činnos	52	0	2	2	0%	40%	∞%
Informačné služby	63	1	0	-1	25%	0%	0%
Vzdelávanie	85	1	0	-1	25%	0%	0%
spolu		4	5	1	100%	100%	125%

Odvetvová klasifikácia ekonomických činností - SK NACE - detailné určenie

SK NACE (činnosť)	kód	rok		porovn. 2021-2020	% rok		% porovn 2021/2020
		2020	2021		2020	2021	
Chov dojníc	1410	1	1	0	25%	20%	100%
Iná tlač	18120	1	0	-1	25%	0%	0%
Výroba surového železa a	24100	0	1	1	0%	20%	∞%
Výstavba ostatných inžini	42990	0	1	1	0%	20%	∞%
Vedľajšie činnosti v poze	52210	0	1	1	0%	20%	∞%
Ostatné pomocné činnosti	52290	0	1	1	0%	20%	∞%
Spracovanie dát, poskytov	63110	1	0	-1	25%	0%	0%
Základné školstvo	85200	1	0	-1	25%	0%	0%
spolu		4	5	1	100%	100%	125%

Vykonávaná profesia a pracovné zaradenie (druh práce) poškodeného

Zamestnanie postih.	kód	rok		porovn. 2021-2020	% rok		% porovn 2021/2020
		2020	2021		2020	2021	
Manažéri vo výrobe, šp.sl	13	1	0	-1	25%	0%	0%
Učitelia a odborní pedag.	23	1	0	-1	25%	0%	0%
Kv. prac. poľnoh. trhové	61	1	0	-1	25%	0%	0%
Kv. stav. robotníci a rem	71	0	1	1	0%	20%	∞%
Kv. robotníci v hutníctve	72	0	1	1	0%	20%	∞%
Sprac. a výrob. potrav.	75	0	1	1	0%	20%	∞%
Operátori stac. strojov	81	0	1	1	0%	20%	∞%
Vodiči a obsluha poj. zar	83	1	1	0	25%	20%	100%
spolu		4	5	1	100%	100%	125%

Druh zranenia

Druh zranenia	kód	rok		porovn. 2021-2020	% rok		% porovn 2021/2020
		2020	2021		2020	2021	
Otvorené rany	12	1	0	-1	25%	0%	0%
Iné typy zlomenín kostí	29	0	1	1	0%	20%	∞%
Otras mozgu a vnútro lebe	51	1	0	-1	25%	0%	0%
Viacnásobné poranenia	120	2	4	2	50%	80%	200%
spolu		4	5	1	100%	100%	125%

Zranená časť tela

Zranená časť tela	kód	rok		porovn. 2021-2020	% rok		% porovn 2021/2020
		2020	2021		2020	2021	
Hlava, mozog, lebečné ner	11	1	1	0	25%	20%	100%
Oblasť hrudníka vrátane o	42	1	0	-1	25%	0%	0%
Celé telo a viac oblastí	70	0	1	1	0%	20%	∞%
Telo - viac postihnutých	78	2	3	1	50%	60%	150%
spolu		4	5	1	100%	100%	125%

Vek poškodeného

Vek postihnutého	kód	rok		porovn. 2021-2020	% rok		% porovn 2021/2020
		2020	2021		2020	2021	
Menej ako 18 rokov	< 18	0	0	0	0%	0%	100%
Od 18 a menej ako 30 rok.	>=18<30	0	0	0	0%	0%	100%
Od 30 a menej ako 40 rok.	>=30<40	1	1	0	25%	20%	100%
Od 40 a menej ako 50 rok.	>=40<50	0	1	1	0%	20%	∞%
Od 50 a menej ako 60 rok.	>=50<60	2	2	0	50%	40%	100%
60 a viac rokov	>=60	1	1	0	25%	20%	100%
spolu		4	5	1	100%	100%	125%

Mesiac vzniku úrazu

Úraz - mesiac	kód	rok		porovn. 2021-2020	% rok		% porovn 2021/2020
		2020	2021		2020	2021	
Január	1	1	0	-1	25%	0%	0%
Február	2	0	0	0	0%	0%	100%
Marec	3	0	0	0	0%	0%	100%
Apríl	4	0	0	0	0%	0%	100%
Máj	5	0	1	1	0%	20%	∞%
Jún	6	2	0	-2	50%	0%	0%
Júl	7	0	0	0	0%	0%	100%
August	8	0	1	1	0%	20%	∞%
September	9	1	0	-1	25%	0%	0%
Október	10	0	2	2	0%	40%	∞%
November	11	0	1	1	0%	20%	∞%
December	12	0	0	0	0%	0%	100%
spolu		4	5	1	100%	100%	125%

Deň v týždni vzniku úrazu

Úraz - deň v týždni	kód	rok		porovn. 2021-2020	% rok		% porovn 2021/2020
		2020	2021		2020	2021	
Pondelok	1	0	1	1	0%	20%	∞%
Utorok	2	0	3	3	0%	60%	∞%
Streda	3	1	0	-1	25%	0%	0%
Štvrtok	4	1	1	0	25%	20%	100%
Piatok	5	1	0	-1	25%	0%	0%
Sobota	6	1	0	-1	25%	0%	0%
Nedeľa	7	0	0	0	0%	0%	100%
spolu		4	5	1	100%	100%	125%

Okres sídla organizácie

Okres sídla org.	kód	rok		porovn. 2021-2020	% rok		% porovn 2021/2020
		2020	2021		2020	2021	
Bytča	501	1	0	-1	25%	0%	0%

Čadca	502	0	0	0	0%	0%	100%
Dolný Kubín	503	0	1	1	0%	25%	∞%
Kysucké Nové Mesto	504	0	0	0	0%	0%	100%
Liptovský Mikuláš	505	1	1	0	25%	25%	100%
Martin	506	2	0	-2	50%	0%	0%
Námestovo	507	0	0	0	0%	0%	100%
Ružomberok	508	0	0	0	0%	0%	100%
Turčianske Teplice	509	0	0	0	0%	0%	100%
Tvrdošín	510	0	0	0	0%	0%	100%
Žilina	511	0	2	2	0%	50%	∞%
spolu		4	4	0	100%	100%	100%

Závažné ťažké pracovné úrazy (ZŤPÚ)

Zdroj úrazu

Štat.zn.zdroja - SUM	kód	rok		porovn. 2021-2020	% rok		% porovn 2021/2020
		2020	2021		2020	2021	
Dopravné prostriedky	I	0	1	1	0%	25%	∞%
Stroje a zariadenia	III	2	1	-1	29%	25%	50%
Cesty,schody,rebríky...	IV	1	2	1	14%	50%	200%
Zemina,materiál,úlomky.	V	2	0	-2	29%	0%	0%
Škodlivé látky,	VII	1	0	-1	14%	0%	0%
Zvieratá, iné osoby	X	1	0	-1	14%	0%	0%
spolu		7	4	-3	100%	100%	57%

Bližšie určenie zdroja úrazu

Štat.zn.zdroja	kód	rok		porovn. 2021-2020	% rok		% porovn 2021/2020
		2020	2021		2020	2021	
Cestné mot.dopr.prost.	I_02	0	1	1	0%	25%	∞%
Lisy, kladivá, buchary a	III_20	0	1	1	0%	25%	∞%
Zvláštne stroje banské,do	III_33	1	0	-1	14%	0%	0%
Zvláštne stroje polygraf.	III_42	1	0	-1	14%	0%	0%
Cesty vrátane doprav.a pr	IV_43	0	1	1	0%	25%	∞%
Ostatné zvýšené pracovisk	IV_46	1	1	0	14%	25%	100%
Bremená (materiál,manipul	Vb_50	2	0	-2	29%	0%	0%
Horľavé a zápalné látky,	VII_65	1	0	-1	14%	0%	0%
Úmysel.i neúmysel.poškoda	X_72	1	0	-1	14%	0%	0%
spolu		7	4	-3	100%	100%	57%

Príčina úrazu

Štat. značka príčiny	kód	rok		porovn. 2021-2020	% rok		% porovn 2021/2020
		2020	2021		2020	2021	
Chybný alebo nepriaznivý	1	1	0	-1	14%	0%	0%
Nepriaznivý stav,chybné u	4	1	0	-1	14%	0%	0%
Nesprávna organizácia prá	6	2	0	-2	29%	0%	0%
Používanie nebezp.postupo	8	1	0	-1	14%	0%	0%
Ohrozenie inými osobami	11	1	0	-1	14%	0%	0%
Nedostatky osobných predp	12	0	2	2	0%	50%	∞%
Nezistené príčiny	14	1	2	1	14%	50%	200%
spolu		7	4	-3	100%	100%	57%

Odvetvová klasifikácia ekonomických činností - SK NACE

SK NACE (činnosť) - A-U	kód	rok		porovn. 2021-2020	% rok		% porovn 2021/2020
		2020	2021		2020	2021	
Poľnoh. lesníctvo a ryb.	A	1	0	-1	14%	0%	0%
Priemyselná výroba	C	0	2	2	0%	50%	∞%
Dodávka a čistenie vody	E	1	1	0	14%	25%	100%
Stavebníctvo	F	3	1	-2	43%	25%	33%
Veľkoobchod a maloobchod	G	1	0	-1	14%	0%	0%
Vzdelávanie	P	1	0	-1	14%	0%	0%
spolu		7	4	-3	100%	100%	57%

Odvetvová klasifikácia ekonomických činností - SK NACE - bližšie určenie

SK NACE (činnosť) - SUM	kód	rok		porovn. 2021-2020	% rok		% porovn 2021/2020
		2020	2021		2020	2021	
Lesníctvo a ťažba dreva	2	1	0	-1	14%	0%	0%
Výroba motorových vozidiel	29	0	2	2	0%	50%	∞%
Zber, spracúvanie a likví	38	1	1	0	14%	25%	100%
Výstavba budov	41	2	0	-2	29%	0%	0%
Špecializované stavebné p	43	1	1	0	14%	25%	100%
Veľkoobchod a maloobchod	45	1	0	-1	14%	0%	0%
Vzdelávanie	85	1	0	-1	14%	0%	0%
spolu		7	4	-3	100%	100%	57%

Odvetvová klasifikácia ekonomických činností - SK NACE - detailné určenie

SK NACE (činnosť)	kód	rok		porovn. 2021-2020	% rok		% porovn 2021/2020
		2020	2021		2020	2021	
Ostatné služby poskytované	2409	1	0	-1	14%	0%	0%
Výroba ostatných dielov a	29320	0	2	2	0%	50%	∞%
Zber iného ako nebezpečné	38110	1	1	0	14%	25%	100%
Výstavba obytných a neoby	41209	2	0	-2	29%	0%	0%
Zemné práce	43120	0	1	1	0%	25%	∞%
Ostatné stavebné komplety	43390	1	0	-1	14%	0%	0%
Predaj automobilov a ľahk	45110	1	0	-1	14%	0%	0%
Základné školstvo	85200	1	0	-1	14%	0%	0%
spolu		7	4	-3	100%	100%	57%

Vykonávaná profesia a pracovné zaradenie (druh práce) poškodeného

Zamestnanie postih.	kód	rok		porovn. 2021-2020	% rok		% porovn 2021/2020
		2020	2021		2020	2021	
Učítelia a odborní pedag.	23	1	0	-1	14%	0%	0%
Kv. prac. lesníc. rybolov	62	1	0	-1	14%	0%	0%
Kv. stav. robotníci a rem	71	1	0	-1	14%	0%	0%
Kv. robotníci v hutníctve	72	2	1	-1	29%	25%	50%
Sprac. a výrob. potrav.	75	0	1	1	0%	25%	∞%
Operátori stac. strojov	81	1	0	-1	14%	0%	0%
Pom.prac. v ťaž. stav.	93	0	1	1	0%	25%	∞%
Prac.pri likvidácii odpadu	96	1	1	0	14%	25%	100%
spolu		7	4	-3	100%	100%	57%

Druh zranenia

		rok	porovn.	% rok	% porovn
--	--	-----	---------	-------	----------

Druh zranenia	kód	rok		porovn. 2021-2020	% rok		% porovn 2021/2020
		2020	2021		2020	2021	
Otvorené rany	12	1	0	-1	14%	0%	0%
Zatvorené zlomeniny	21	0	1	1	0%	25%	∞%
Traumatické amputácie (st	40	0	1	1	0%	25%	∞%
Otras mozgu a vnútro lebe	51	0	1	1	0%	25%	∞%
Vnútorné poranenia	52	1	0	-1	14%	0%	0%
Popáleniny a obareniny (t	61	1	0	-1	14%	0%	0%
Viacnásobné poranenia	120	4	1	-3	57%	25%	25%
spolu		7	4	-3	100%	100%	57%

Zranená časť tela

Zranená časť tela	kód	rok		porovn. 2021-2020	% rok		% porovn 2021/2020
		2020	2021		2020	2021	
Hlava, mozog, lebečné ner	11	1	1	0	14%	25%	100%
Krk - iné časti predtým n	29	1	0	-1	14%	0%	0%
Trup - viac postihnutých	48	1	0	-1	14%	0%	0%
Ruka vrátane lakťa	52	0	1	1	0%	25%	∞%
Prst	54	0	1	1	0%	25%	∞%
Telo - viac postihnutých	78	4	1	-3	57%	25%	25%
spolu		7	4	-3	100%	100%	57%

Vek poškodeného

Vek postihnutého	kód	rok		porovn. 2021-2020	% rok		% porovn 2021/2020
		2020	2021		2020	2021	
Menej ako 18 rokov	< 18	0	0	0	0%	0%	100%
Od 18 a menej ako 30 rok.	>=18<30	2	1	-1	29%	25%	50%
Od 30 a menej ako 40 rok.	>=30<40	2	0	-2	29%	0%	0%
Od 40 a menej ako 50 rok.	>=40<50	1	0	-1	14%	0%	0%
Od 50 a menej ako 60 rok.	>=50<60	2	3	1	29%	75%	150%
60 a viac rokov	>=60	0	0	0	0%	0%	100%
spolu		7	4	-3	100%	100%	57%

Mesiac vzniku úrazu

Úraz - mesiac	kód	rok		porovn. 2021-2020	% rok		% porovn 2021/2020
		2020	2021		2020	2021	
Január	1	0	1	1	0%	25%	∞%
Február	2	2	0	-2	29%	0%	0%
Marec	3	0	0	0	0%	0%	100%
Apríl	4	0	0	0	0%	0%	100%
Máj	5	1	0	-1	14%	0%	0%
Jún	6	2	1	-1	29%	25%	50%
Júl	7	0	0	0	0%	0%	100%
August	8	0	0	0	0%	0%	100%
September	9	1	2	1	14%	50%	200%
Október	10	0	0	0	0%	0%	100%
November	11	1	0	-1	14%	0%	0%
December	12	0	0	0	0%	0%	100%
spolu		7	4	-3	100%	100%	57%

Deň v týždni vzniku úrazu

		rok	porovn.	% rok	% porovn
--	--	-----	---------	-------	----------

Úraz - deň v týždni	kód	rok		porovn. 2021-2020	% rok		% porovn. 2021/2020
		2020	2021		2020	2021	
Pondelok	1	0	1	1	0%	25%	∞%
Utorok	2	1	0	-1	14%	0%	0%
Streda	3	1	2	1	14%	50%	200%
Štvrtok	4	2	0	-2	29%	0%	0%
Piatok	5	0	1	1	0%	25%	∞%
Sobota	6	3	0	-3	43%	0%	0%
Nedeľa	7	0	0	0	0%	0%	100%
spolu		7	4	-3	100%	100%	57%

Okres sídla organizácie

Okres sídla org.	kód	rok		porovn. 2021-2020	% rok		% porovn. 2021/2020
		2020	2021		2020	2021	
Čadca	502	2	1	-1	29%	33%	50%
Dolný Kubín	503	1	0	-1	14%	0%	0%
Liptovský Mikuláš	505	1	0	-1	14%	0%	0%
Martin	506	2	0	-2	29%	0%	0%
Žilina	511	1	2	1	14%	67%	200%
spolu		7	3	-4	100%	100%	43%

Ostatné registrované pracovné úrazy (ORPÚ)

Zdroj úrazu

Štat.zn.zdroja - SUM	kód	rok		porovn. 2021-2020	% rok		% porovn. 2021/2020
		2020	2021		2020	2021	
Dopravné prostriedky	I	83	111	28	8%	9%	134%
Žeriavy, výťahy, zdv. zar.	II	31	30	-1	3%	3%	97%
Stroje a zariadenia	III	144	137	-7	14%	12%	95%
Cesty, schody, rebríky...	IV	279	326	47	27%	27%	117%
Zemina, materiál, úlomky.	V	309	346	37	30%	29%	112%
Nástroje, náradia	VI	92	115	23	9%	10%	125%
Škodlivé látky,	VII	13	26	13	1%	2%	200%
Kotly, nádoby a potrub.	VIII	1	1	0	0%	0%	100%
Elektrické napätie	IX	2	1	-1	0%	0%	50%
Zvieratá, iné osoby	X	49	49	0	5%	4%	100%
Zábava, šport, lieč.zák..	XI	32	47	15	3%	4%	147%
spolu		1035	1189	154	100%	100%	115%

Bližšie určenie zdroja úrazu

Štat.zn.zdroja	kód	rok		porovn. 2021-2020	% rok		% porovn. 2021/2020
		2020	2021		2020	2021	
Cestné mot.dopr.prost.	I_02	32	57	25	3%	5%	178%
Železn. dopravné prost.	I_03	5	6	1	0%	1%	120%
Cestné bezm.dopr.prost.	I_04	8	3	-5	1%	0%	38%
Vnútropod.mot.dopr.pros.	I_05	20	31	11	2%	3%	155%
Vnútropod.bezmot.dopr.pr	I_07	18	14	-4	2%	1%	78%
Žeriavy a iné zdviadlá p	II_08	4	6	2	0%	1%	150%
Výťahy, elevátory, ťažné s	II_09	2	0	-2	0%	0%	0%
Dopravníky vrátane vnútro	II_10	14	13	-1	1%	1%	93%
Zdvíhacie a dopravné zari	II_11	11	11	0	1%	1%	100%
Stabilné hnacie stroje, mo	III_12	0	1	1	0%	0%	∞%
Motory dopravných prostri	III_13	1	0	-1	0%	0%	0%
Zariadenie na prevod hnac	III_14	2	0	-2	0%	0%	0%

Okružné,rámové a iné píly	III_15	7	7	0	1%	1%	100%
Sústruhy a vŕtačky na dre	III_16	0	2	2	0%	0%	∞%
Frézovacie,drážkovacie a	III_17	1	2	1	0%	0%	200%
Hobľovacie,brúsacie a leš	III_18	1	4	3	0%	0%	400%
Združené a ostatné,príp	III_19	5	2	-3	0%	0%	40%
Lisy, kladivá, buchary a	III_20	12	7	-5	1%	1%	58%
Sústruhy kovov	III_21	8	5	-3	1%	0%	63%
Vŕtačky na kov a stroje n	III_22	5	5	0	0%	0%	100%
Píly,frézy,preťahovacie a	III_23	2	2	0	0%	0%	100%
Brúsky,čističe a leštiče	III_24	13	9	-4	1%	1%	69%
Stroje na beztrieskové ob	III_25	5	3	-2	0%	0%	60%
Zváracie a ostatné (príp.	III_26	16	15	-1	2%	1%	94%
Lisy na iný material ako	III_27	1	2	1	0%	0%	200%
Raziace,vykrajavacie,vyse	III_28	4	9	5	0%	1%	225%
Píly,sústruhy,vŕtačky na	III_29	6	3	-3	1%	0%	50%
Stroje (frézovacie,hľbiac	III_30	2	3	1	0%	0%	150%
Zdrobňovacie,drviace (tri	III_31	2	0	-2	0%	0%	0%
Pom.stroje,čerpadlá,venti	III_32	8	11	3	1%	1%	138%
Zvláštne stroje banské,do	III_33	2	0	-2	0%	0%	0%
Stavebné stroje a stroje	III_34	1	3	2	0%	0%	300%
Zvláštne hutnícke a zliev	III_35	1	1	0	0%	0%	100%
Zvláštne plyn.s,s.v chem.	III_36	1	1	0	0%	0%	100%
Zvláštne str. na výrobu b	III_37	2	2	0	0%	0%	100%
Zvláštne str. na výrobu k	III_38	4	3	-1	0%	0%	75%
Zvláštne textilné,odevné	III_39	11	11	0	1%	1%	100%
Zvláštne potravin.stroje,	III_40	9	8	-1	1%	1%	89%
Zvláštne poľnohospodárske	III_41	3	3	0	0%	0%	100%
Zvláštne stroje polygraf.	III_42	9	13	4	1%	1%	144%
Cesty vrátane doprav.a pr	IV_43	38	66	28	4%	6%	174%
Vnútropodnikové pracovisk	IV_44	139	166	27	13%	14%	119%
Schody,rebríky,výstupy -	IV_45	83	72	-11	8%	6%	87%
Ostatné zvýšené pracovisk	IV_46	14	12	-2	1%	1%	86%
Priehlbiny,jamy,nezakryté	IV_47	5	10	5	0%	1%	200%
Zemina,hornina,kameň,kuso	Va_48	4	1	-3	0%	0%	25%
Ostatný materiál,predmety	Va_49	30	40	10	3%	3%	133%
Bremená (materiál,manipul	Vb_50	139	169	30	13%	14%	122%
Materiál,predmety - pôsob	Vb_51	127	127	0	12%	11%	100%
Drobné úlomky z materiálu	Vc_52	6	6	0	1%	1%	100%
Drobné úlomky z materiálu	Vc_53	3	3	0	0%	0%	100%
Pomocné ručné dobývacie n	VI_54	1	2	1	0%	0%	200%
Pom. ručné bicie,uťahov.p	VI_55	16	24	8	2%	2%	150%
Pomocné strojové náradie	VI_56	6	4	-2	1%	0%	67%
Meracie a rysovacie nárad	VI_57	1	0	-1	0%	0%	0%
Ručné nástroje(rezacie,se	VI_58	55	77	22	5%	6%	140%
Strojové nástroje (na upn	VI_59	9	4	-5	1%	0%	44%
Ručné ovládacie stroje a	VI_60	4	4	0	0%	0%	100%
Jedovaté látky - tuhé,kva	VII_61	0	1	1	0%	0%	∞%
Žieravé a leptavé látky (VII_62	4	8	4	0%	1%	200%
Tekuté a plynné horúce lá	VII_63	7	9	2	1%	1%	129%
Tuhé horúce látky, horúce	VII_64	1	4	3	0%	0%	400%
Horľavé a zápalné látky,	VII_65	1	3	2	0%	0%	300%
Škodlivé lúče (žiarenie)	VII_67	0	1	1	0%	0%	∞%
Kotly, nádoby a vedenia (VIII_68	1	1	0	0%	0%	100%
Elektrina stredného a níz	IX_70	2	1	-1	0%	0%	50%
Zvieratá	X_71	31	33	2	3%	3%	106%
Úmysel.i neúmysel.poškoda	X_72	18	16	-2	2%	1%	89%
Zábavné,šport.telocvič.ná	XI_73	3	1	-2	0%	0%	33%
Nehody pri liečebných zák	XI_74	1	1	0	0%	0%	100%
Iné zdroje, ktoré nemožno	XI_75	28	45	17	3%	4%	161%

spolu	1035	1189	154	100%	100%	115%
--------------	-------------	-------------	------------	-------------	-------------	-------------

Príčina úrazu

Štat. značka príčiny	kód	rok		porovn. 2021-2020	% rok		% porovn 2021/2020
		2020	2021		2020	2021	
Chybný alebo nepriaznivý	1	20	29	9	2%	2%	145%
Chýbajúce, nedostatočné o	2	2	3	1	0%	0%	150%
Chýbajúce, nedostatočné,	3	2	4	2	0%	0%	200%
Nepriaznivý stav, chybné u	4	7	11	4	1%	1%	157%
Nedostatky v osvetlení, vi	5	1	0	-1	0%	0%	0%
Nesprávna organizácia prá	6	3	5	2	0%	0%	167%
Neoboznámenie s podm.bezp	7	0	2	2	0%	0%	∞%
Používanie nebezp.postupo	8	61	58	-3	6%	5%	95%
Odstránenie, nepoužívanie	9	1	1	0	0%	0%	100%
Nepoužívanie predpísaných	10	11	11	0	1%	1%	100%
Ohrozenie inými osobami	11	25	30	5	2%	3%	120%
Nedostatky osobných predp	12	837	949	112	81%	80%	113%
Ohrozenie zvieratami a pr	13	35	43	8	3%	4%	123%
Nezistené príčiny	14	30	43	13	3%	4%	143%
spolu		1035	1189	154	100%	100%	115%

Odvetvová klasifikácia ekonomických činností - SK NACE

SK NACE (činnosť) - A-U	kód	rok		porovn. 2021-2020	% rok		% porovn 2021/2020
		2020	2021		2020	2021	
Poľnoh. lesníctvo a ryb.	A	59	62	3	6%	5%	105%
Priemyselná výroba	C	448	506	58	43%	43%	113%
Dod. el. plyn. pary a vzd	D	6	7	1	1%	1%	117%
Dodávka a čistenie vody	E	32	20	-12	3%	2%	63%
Stavebníctvo	F	62	53	-9	6%	4%	85%
Veľkoobchod a maloobchod	G	128	145	17	12%	12%	113%
Doprava a skladovanie	H	107	136	29	10%	11%	127%
Ubytov a strav. služby	I	16	17	1	2%	1%	106%
Informácie a komunikácie	J	10	3	-7	1%	0%	30%
Financie a poisťov. činn.	K	0	3	3	0%	0%	∞%
Nehnutelnosti	L	3	6	3	0%	1%	200%
Odb. ved. a tech. činn.	M	8	10	2	1%	1%	125%
Admin. a podpor. služby	N	45	77	32	4%	6%	171%
Verejná spr., obrana	O	20	25	5	2%	2%	125%
Vzdelávanie	P	22	27	5	2%	2%	123%
Zdravotníctvo a soc. pom.	Q	59	85	26	6%	7%	144%
Umenie zábava a rek.	R	6	7	1	1%	1%	117%
Ostatné činnosti	S	4	1	-3	0%	0%	25%
spolu		1035	1190	155	100%	100%	115%

Odvetvová klasifikácia ekonomických činností - SK NACE - bližšie určenie

SK NACE (činnosť) - SUM	kód	rok		porovn. 2021-2020	% rok		% porovn 2021/2020
		2020	2021		2020	2021	
Pestovanie plodín a chov	1	48	44	-4	5%	4%	92%
Lesníctvo a ťažba dreva	2	10	18	8	1%	2%	180%
Rybolov a akvakultúra	3	1	0	-1	0%	0%	0%
Výroba potravín	10	19	35	16	2%	3%	184%
Výroba nápojov	11	3	5	2	0%	0%	167%
Výroba textilu	13	6	3	-3	1%	0%	50%

Výroba odevov	14	3	4	1	0%	0%	133%
Výroba kože a kožených vý	15	14	24	10	1%	2%	171%
Spracovanie dreva a výrob	16	21	29	8	2%	2%	138%
Výroba papiera a papierov	17	9	8	-1	1%	1%	89%
Tlač a reprodukcia záznam	18	12	12	0	1%	1%	100%
Výroba chemikálií a chemi	20	4	4	0	0%	0%	100%
Výroba základných farmace	21	2	4	2	0%	0%	200%
Výroba výrobkov z gummy a	22	42	43	1	4%	4%	102%
Výroba ostatných nekovový	23	24	24	0	2%	2%	100%
Výroba a spracovanie kovo	24	16	31	15	2%	3%	194%
Výroba kovových konštrukc	25	58	57	-1	6%	5%	98%
Výroba počítačových, elek	26	6	4	-2	1%	0%	67%
Výroba elektrických zaria	27	10	14	4	1%	1%	140%
Výroba strojov a zariaden	28	65	75	10	6%	6%	115%
Výroba motorových vozidie	29	100	82	18	10%	7%	82%
Výroba ostatných dopravný	30	1	0	-1	0%	0%	0%
Výroba nábytku	31	17	30	13	2%	3%	176%
Iná výroba	32	1	1	0	0%	0%	100%
Oprava a inštalácia stroj	33	15	17	2	1%	1%	113%
Dodávka elektriny, plynu,	35	6	7	1	1%	1%	117%
Zber, úprava a dodávka vo	36	5	6	1	0%	1%	120%
Čistenie a odvod odpadový	37	1	0	-1	0%	0%	0%
Zber, spracúvanie a likvi	38	26	14	12	3%	1%	54%
Výstavba budov	41	7	7	0	1%	1%	100%
Inžinierske stavby	42	25	21	4	2%	2%	84%
Špecializované stavebné p	43	30	25	5	3%	2%	83%
Veľkoobchod a maloobchod	45	10	13	3	1%	1%	130%
Veľkoobchod, okrem motoro	46	43	44	1	4%	4%	102%
Maloobchod okrem motorový	47	75	88	13	7%	7%	117%
Pozemná doprava a doprava	49	66	84	18	6%	7%	127%
Skladové a pomocné činnos	52	16	24	8	2%	2%	150%
Poštové služby a služby k	53	25	28	3	2%	2%	112%
Ubytovanie	55	5	8	3	0%	1%	160%
Činnosti reštaurácií a po	56	11	9	2	1%	1%	82%
Telekomunikácie	61	5	2	3	0%	0%	40%
Počítačové programovanie,	62	5	1	4	0%	0%	20%
Finančné služby, okrem po	64	0	3	3	0%	0%	∞%
Činnosti v oblasti nehnut	68	3	6	3	0%	1%	200%
Právne a účtovnícke činn	69	2	0	2	0%	0%	0%
Vedenie firiem; poradenst	70	0	6	6	0%	1%	∞%
Architektonické a inžinie	71	3	1	2	0%	0%	33%
Vedecký výskum a vývoj	72	1	0	1	0%	0%	0%
Reklama a prieskum trhu	73	1	1	0	0%	0%	100%
Ostatné odborné, vedecké	74	0	2	2	0%	0%	∞%
Veterinárne činnosti	75	1	0	1	0%	0%	0%
Prenájom a lízing	77	0	1	1	0%	0%	∞%
Sprostredkovanie práce	78	34	59	25	3%	5%	174%
Bezpečnostné a pátracie s	80	2	6	4	0%	1%	300%
Činnosti súvisiace s údrž	81	4	8	4	0%	1%	200%
Administratívne, pomocné	82	5	3	2	0%	0%	60%
Verejná správa a obrana;	84	20	25	5	2%	2%	125%
Vzdelávanie	85	22	27	5	2%	2%	123%
Zdravníctvo	86	47	63	16	5%	5%	134%
Starostlivosť v pobytový	87	12	22	10	1%	2%	183%
Tvorivé, umelecké a zábav	90	0	1	1	0%	0%	∞%
Činnosti knižníc, archívo	91	2	3	1	0%	0%	150%
Športové, zábavné a rekre	93	4	3	1	0%	0%	75%
Činnosti členských organi	94	3	1	2	0%	0%	33%
Ostatné osobné služby	96	1	0	1	0%	0%	0%

spolu	1035	1190	155	100%	100%	115%
-------	------	------	-----	------	------	------

Odvetvová klasifikácia ekonomických činností - SK NACE - detailné určenie

SK NACE (činnosť)	kód	rok		porovn. 2021-2020	% rok		% porovn. 2021/2020
		2020	2021		2020	2021	
Chov dojníc	1410	34	33	-1	3%	3%	97%
Chov ostatného dobytká a	1420	0	1	1	0%	0%	∞%
Chov hydiny	1470	3	2	-1	0%	0%	67%
Zmiešané hospodárstvo	1500	8	6	-2	1%	1%	75%
Služby súvisiace s chovom	1620	2	2	0	0%	0%	100%
Služby súvisiace so zberom	1630	1	0	-1	0%	0%	0%
Lesné hospodárstvo a osta	2100	8	14	6	1%	1%	175%
Ťažba dreva	2200	1	3	2	0%	0%	300%
Služby súvisiace s lesníctvom	2401	1	0	-1	0%	0%	0%
Ostatné služby poskytované	2409	0	1	1	0%	0%	∞%
Riečna akvakultúra	3220	1	0	-1	0%	0%	0%
Spracovanie a konzervovanie	10110	1	0	-1	0%	0%	0%
Spracovanie a konzervovanie	10200	6	5	-1	1%	0%	83%
Prevádzka mliekarní a výroba	10510	3	8	5	0%	1%	267%
Výroba chleba; výroba čereš	10710	9	19	10	1%	2%	211%
Výroba rezancov, cestovín	10730	0	1	1	0%	0%	∞%
Výroba a príprava krmív pre	10910	0	2	2	0%	0%	∞%
Destilovanie, úprava a mieš	11010	2	2	0	0%	0%	100%
Výroba piva	11050	1	0	-1	0%	0%	0%
Výroba nealkoholických nápoj	11070	0	3	3	0%	0%	∞%
Príprava a spriadanie textil	13100	2	0	-2	0%	0%	0%
Tkanie textilu	13200	2	2	0	0%	0%	100%
Výroba ostatných textilných	13929	1	1	0	0%	0%	100%
Výroba ostatného technického	13960	1	0	-1	0%	0%	0%
Výroba pracovných odevov	14120	1	0	-1	0%	0%	0%
Výroba pletených a háčkových	14310	2	4	2	0%	0%	200%
Činenie a apretovanie koží	15110	10	22	12	1%	2%	220%
Výroba obuvi	15200	4	2	-2	0%	0%	50%
Pílenie a hobľovanie dreva	16100	4	6	2	0%	1%	150%
Výroba dosiek a drevených	16210	10	13	3	1%	1%	130%
Výroba stavebnostolárska	16231	3	5	2	0%	0%	167%
Výroba ostatná stavebnosť	16239	0	1	1	0%	0%	∞%
Výroba ostatných výrobkov	16290	4	4	0	0%	0%	100%
Výroba papiera a lepenky	17120	5	6	1	0%	1%	120%
Výroba vlnitého papiera a	17210	2	0	-2	0%	0%	0%
Výroba papiernických potrieb	17230	1	1	0	0%	0%	100%
Výroba ostatných výrobkov	17290	1	1	0	0%	0%	100%
Iná tlač	18120	10	12	2	1%	1%	120%
Viazanie kníh a služby súvis	18140	2	0	-2	0%	0%	0%
Výroba farieb, lakov a podob	20300	2	0	-2	0%	0%	0%
Výroba ostatných chemických	20590	2	4	2	0%	0%	200%
Výroba základných farmaceut	21100	0	2	2	0%	0%	∞%
Výroba farmaceutických prípr	21200	2	2	0	0%	0%	100%
Výroba ostatných výrobkov	22190	7	8	1	1%	1%	114%
Výroba plastových dosiek, ob	22210	13	16	3	1%	1%	123%
Výroba plastových obalov	22220	2	2	0	0%	0%	100%
Výroba výrobkov z plastu	22230	5	4	-1	0%	0%	80%
Výroba ostatných plastových	22290	15	13	-2	1%	1%	87%
Výroba plochého skla	23110	1	2	1	0%	0%	200%
Výroba dutého skla	23130	1	0	-1	0%	0%	0%
Výroba vápna a sadry	23520	6	3	-3	1%	0%	50%
Výroba betónových výrobkov	23610	10	15	5	1%	1%	150%

Výroba transportného betó	23630	1	2	1	0%	0%	200%
Výroba malty	23640	1	0	-1	0%	0%	0%
Výroba ostatných výrobkov	23690	2	2	0	0%	0%	100%
Výroba ostatných nekovový	23990	2	0	-2	0%	0%	0%
Výroba surového železa a	24100	10	24	14	1%	2%	240%
Výroba rúr, rúrok, dutých	24200	5	7	2	0%	1%	140%
Tvarovanie alebo skladani	24330	1	0	-1	0%	0%	0%
Výroba kovových konštrukc	25110	6	9	3	1%	1%	150%
Výroba kovových dverí a o	25120	1	0	-1	0%	0%	0%
Výroba radiátorov ústredn	25210	3	2	-1	0%	0%	67%
Výroba ostatných nádrží,	25290	1	0	-1	0%	0%	0%
Kovanie, lisovanie, razen	25500	19	17	-2	2%	1%	89%
Opracovanie a povrchová ú	25610	3	3	0	0%	0%	100%
Obrábanie	25620	13	10	-3	1%	1%	77%
Výroba zámkov a pántov	25720	2	0	-2	0%	0%	0%
Výroba náradia	25730	2	5	3	0%	0%	250%
Výroba ostatných kovových	25990	8	11	3	1%	1%	138%
Výroba elektronických kom	26110	1	0	-1	0%	0%	0%
Výroba montovaných elektr	26120	1	0	-1	0%	0%	0%
Výroba spotrebnej elektro	26400	0	2	2	0%	0%	∞%
Výroba nástrojov a zariad	26510	3	0	-3	0%	0%	0%
Výroba optických nástrojo	26700	1	2	1	0%	0%	200%
Výroba elektrických motor	27110	1	2	1	0%	0%	200%
Výroba elektrických distr	27120	2	3	1	0%	0%	150%
Výroba ostatných elektron	27320	1	3	2	0%	0%	300%
Výroba elektroinštalačnyc	27330	1	1	0	0%	0%	100%
Výroba neelektrických zar	27520	0	2	2	0%	0%	∞%
Výroba ostatných elektric	27900	5	3	-2	0%	0%	60%
Výroba motorov a turbín o	28110	1	0	-1	0%	0%	0%
Výroba iných čerpadiel a	28130	0	1	1	0%	0%	∞%
Výroba ložísk, ozubených	28150	43	38	-5	4%	3%	88%
Výroba rúr, pecí a horáko	28210	4	5	1	0%	0%	125%
Výroba dvíhacích a manipu	28220	3	3	0	0%	0%	100%
Výroba chladiacich a vent	28250	1	7	6	0%	1%	700%
Výroba ostatných strojov	28290	3	7	4	0%	1%	233%
Výroba strojov pre poľnoh	28300	6	10	4	1%	1%	167%
Výroba strojov na obrában	28410	2	1	-1	0%	0%	50%
Výroba ostatných strojov	28490	2	1	-1	0%	0%	50%
Výroba ostatných strojov	28990	0	2	2	0%	0%	∞%
Výroba motorových vozidie	29100	4	3	-1	0%	0%	75%
Výroba karosérií pre moto	29200	1	1	0	0%	0%	100%
Výroba ostatných dielov a	29320	95	78	-17	9%	7%	82%
Výroba železničných lokom	30200	1	0	-1	0%	0%	0%
Výroba kancelárskeho náby	31010	4	13	9	0%	1%	325%
Výroba ostatného nábytku	31090	13	17	4	1%	1%	131%
Výroba lekárskeho a dentá	32500	0	1	1	0%	0%	∞%
Ostatná výroba i. n.	32990	1	0	-1	0%	0%	0%
Oprava strojov	33120	1	4	3	0%	0%	400%
Oprava a údržba ostatných	33170	14	13	-1	1%	1%	93%
Rozvod elektriny	35130	3	3	0	0%	0%	100%
Predaj elektriny	35140	0	1	1	0%	0%	∞%
Rozvod plyných palív pot	35220	1	1	0	0%	0%	100%
Dodávka pary a rozvod stu	35300	2	2	0	0%	0%	100%
Zber, úprava a dodávka pi	36001	5	4	-1	0%	0%	80%
Zber, úprava a dodávka os	36009	0	2	2	0%	0%	∞%
Čistenie a odvod odpadový	37000	1	0	-1	0%	0%	0%
Zber iného ako nebezpečné	38110	15	8	-7	1%	1%	53%
Spracúvanie a likvidácia	38210	10	6	-4	1%	1%	60%
Recyklácia triedených mat	38320	1	0	-1	0%	0%	0%

Výstavba obytných budov	41201	2	3	1	0%	0%	150%
Výstavba neobytných budov	41202	3	2	-1	0%	0%	67%
Výstavba obytných a neoby	41209	2	2	0	0%	0%	100%
Výstavba ciest a diaľnic	42110	14	9	-5	1%	1%	64%
Výstavba železníc a podze	42120	2	5	3	0%	0%	250%
Výstavba mostov a tunelov	42130	4	3	-1	0%	0%	75%
Výstavba rozvodov pre ply	42210	3	2	-1	0%	0%	67%
Výstavba elektrických a t	42220	1	2	1	0%	0%	200%
Výstavba ostatných inžini	42990	1	0	-1	0%	0%	0%
Demolácia	43110	1	0	-1	0%	0%	0%
Zemné práce	43120	1	4	3	0%	0%	400%
Prieskumné vrty a vrtné p	43130	1	0	-1	0%	0%	0%
Elektrická inštalácia	43210	0	3	3	0%	0%	∞%
Inštalácia kanalizačných,	43220	7	6	-1	1%	1%	86%
Ostatná stavebná inštalác	43290	4	1	-3	0%	0%	25%
Stolárske práce	43320	5	2	-3	0%	0%	40%
Maľovanie a zasklievanie	43340	1	1	0	0%	0%	100%
Ostatné stavebné kompleti	43390	3	2	-1	0%	0%	67%
Pokryvačské práce	43910	2	3	1	0%	0%	150%
Ostatné špecializované st	43990	5	3	-2	0%	0%	60%
Predaj automobilov a ľahk	45110	2	4	2	0%	0%	200%
Predaj ostatných motorový	45190	3	2	-1	0%	0%	67%
Oprava a údržba motorovýc	45200	3	5	2	0%	0%	167%
Veľkoobchod s dielmi a pr	45310	2	1	-1	0%	0%	50%
Maloobchod s dielmi a pr	45320	0	1	1	0%	0%	∞%
Špecializované sprostredk	46180	11	5	-6	1%	0%	45%
Sprostredkovanie obchodu	46190	6	5	-1	1%	0%	83%
Veľkoobchod s nápojmi	46340	0	1	1	0%	0%	∞%
Nešpecializovaný veľkoobc	46390	3	0	-3	0%	0%	0%
Veľkoobchod s poľnohospod	46610	0	2	2	0%	0%	∞%
Veľkoobchod so strojmi pr	46630	0	1	1	0%	0%	∞%
Veľkoobchod s ostatnými s	46690	3	2	-1	0%	0%	67%
Veľkoobchod s pevnými, kv	46710	1	0	-1	0%	0%	0%
Veľkoobchod s drevom, sta	46730	2	5	3	0%	0%	250%
Veľkoobchod so železiarsk	46740	1	6	5	0%	1%	600%
Veľkoobchod s odpadom a š	46770	2	3	1	0%	0%	150%
Nešpecializovaný veľkoobc	46900	14	14	0	1%	1%	100%
Maloobchod v nešpecializo	47110	28	33	5	3%	3%	118%
Ostatný maloobchod v nešp	47190	29	34	5	3%	3%	117%
Maloobchod s mäsom a mäso	47220	0	2	2	0%	0%	∞%
Maloobchod s tabakovými v	47260	1	0	-1	0%	0%	0%
Ostatný maloobchod s potr	47290	4	0	-4	0%	0%	0%
Maloobchod s pohonnými lá	47300	0	2	2	0%	0%	∞%
Maloobchod s počítačmi, p	47410	1	0	-1	0%	0%	0%
Maloobchod s textilom v š	47510	0	1	1	0%	0%	∞%
Maloobchod so železiarsky	47520	0	5	5	0%	0%	∞%
Maloobchod s nábytkom, sv	47590	2	0	-2	0%	0%	0%
Maloobchod s odevmi v špe	47710	1	0	-1	0%	0%	0%
Maloobchod s obuvou a kož	47720	1	0	-1	0%	0%	0%
Lekárne	47730	0	2	2	0%	0%	∞%
Maloobchod s kozmetickými	47750	2	1	-1	0%	0%	50%
Maloobchod s hodinami a š	47770	1	0	-1	0%	0%	0%
Ostatný maloobchod s nový	47789	2	3	1	0%	0%	150%
Maloobchod s použitým tov	47790	1	3	2	0%	0%	300%
Zásielkový predaj alebo p	47910	1	0	-1	0%	0%	0%
Ostatný maloobchod mimo p	47990	1	2	1	0%	0%	200%
Osobná železničná doprava	49100	15	10	-5	1%	1%	67%
Nákladná železničná dopra	49200	4	6	2	0%	1%	150%
Mestská alebo prímestská	49310	4	13	9	0%	1%	325%

Taxislužba	49320	1	0	-1	0%	0%	0%
Ostatná osobná pozemná do	49390	1	3	2	0%	0%	300%
Nákladná cestná doprava	49410	41	52	11	4%	4%	127%
Skladovanie a uskladňovan	52100	2	2	0	0%	0%	100%
Vedľajšie činnosti v poze	52210	9	15	6	1%	1%	167%
Ostatné pomocné činnosti	52290	5	7	2	0%	1%	140%
Činnosti poskytovateľov u	53100	24	28	4	2%	2%	117%
Ostatné poštové služby a	53200	1	0	-1	0%	0%	0%
Hotelové a podobné ubytov	55100	5	4	-1	0%	0%	80%
Turistické a iné krátkodo	55200	0	3	3	0%	0%	∞%
Ubytovanie v ubytovniach	55909	0	1	1	0%	0%	∞%
Jedálne	56101	2	2	0	0%	0%	100%
Ostatné účelové stravovan	56109	2	0	-2	0%	0%	0%
Ostatné jedálenské služby	56290	1	5	4	0%	0%	500%
Služby pohostinstiev	56300	6	2	-4	1%	0%	33%
Činnosti drôtových teleko	61100	5	1	-4	0%	0%	20%
Ostatné telekomunikačné č	61900	0	1	1	0%	0%	∞%
Poradenstvo týkajúce sa p	62020	4	1	-3	0%	0%	25%
Ostatné služby týkajúce s	62090	1	0	-1	0%	0%	0%
Činnosti centrálnej banky	64110	0	1	1	0%	0%	∞%
Ostatné peňažné sprostred	64190	0	2	2	0%	0%	∞%
Prenájom a prevádzkovanie	68200	2	5	3	0%	0%	250%
Správa nehnuteľností na z	68320	1	1	0	0%	0%	100%
Právne činnosti	69100	1	0	-1	0%	0%	0%
Účtovnícke a audítorské č	69200	1	0	-1	0%	0%	0%
Poradenské služby v oblas	70220	0	6	6	0%	1%	∞%
Ostatné inžinierske činno	71129	2	0	-2	0%	0%	0%
Technické testovanie a an	71200	1	1	0	0%	0%	100%
Ostatný výskum a experime	72190	1	0	-1	0%	0%	0%
Reklamné agentúry	73110	1	1	0	0%	0%	100%
Ostatné odborné, vedecké	74900	0	2	2	0%	0%	∞%
Veterinárne činnosti	75000	1	0	-1	0%	0%	0%
Prenájom a lízing automob	77110	0	1	1	0%	0%	∞%
Činnosti agentúr sprostre	78100	24	39	15	2%	3%	163%
Činnosti agentúr sprostre	78200	9	16	7	1%	1%	178%
Ostatné poskytovanie ľuds	78300	1	4	3	0%	0%	400%
Súkromné bezpečnostné slu	80100	2	6	4	0%	1%	300%
Generálne čistenie budov	81210	1	2	1	0%	0%	200%
Ostatné priemyselné čist	81220	1	2	1	0%	0%	200%
Ostatné čistiace činnosti	81290	2	4	2	0%	0%	200%
Baliace činnosti	82920	1	1	0	0%	0%	100%
Ostatné pomocné obchodné	82990	4	2	-2	0%	0%	50%
Všeobecná verejná správa	84110	15	21	6	1%	2%	140%
Usmerňovanie činností zar	84120	0	2	2	0%	0%	∞%
Podpora a usmerňovanie ek	84130	3	0	-3	0%	0%	0%
Spravodlivosť a súdnictvo	84230	0	1	1	0%	0%	∞%
Povinné sociálne zabezpeč	84300	2	1	-1	0%	0%	50%
Základné školstvo	85200	15	19	4	1%	2%	127%
Stredné všeobecno vzdeláva	85310	2	0	-2	0%	0%	0%
Stredné odborné školstvo	85321	1	3	2	0%	0%	300%
Ostatné stredné technické	85329	4	4	0	0%	0%	100%
Terciárne vzdelávanie	85420	0	1	1	0%	0%	∞%
Činnosti nemocníc	86100	37	49	12	4%	4%	132%
Činnosti všeobecnej lekár	86210	1	0	-1	0%	0%	0%
Činnosti špeciálnej lekár	86220	1	0	-1	0%	0%	0%
Ostatná zdravotná starost	86909	8	14	6	1%	1%	175%
Starostlivosť o osoby s m	87200	2	4	2	0%	0%	200%
Starostlivosť o staršie o	87300	9	16	7	1%	1%	178%
Ostatná starostlivosť v p	87900	1	2	1	0%	0%	200%

Prevádzka kultúrnych zari	90040	0	1	1	0%	0%	∞%
Činnosti múzeí	91020	1	2	1	0%	0%	200%
Činnosti botanických a zo	91040	1	1	0	0%	0%	100%
Prevádzka športových zari	93110	4	3	-1	0%	0%	75%
Činnosti cirkevných organ	94910	1	1	0	0%	0%	100%
Činnosti záujmových organ	94992	1	0	-1	0%	0%	0%
Činnosti ostatných člensk	94999	1	0	-1	0%	0%	0%
Pranie a chemické čistení	96010	1	0	-1	0%	0%	0%
spolu		1035	1190	155	100%	100%	115%

Vykonávaná profesia a pracovné zaradenie (druh práce) poškodeného

Zamestnanie postih.	kód	rok		porovn. 2021-2020	% rok		% porovn 2021/2020
		2020	2021		2020	2021	
Zákonodarc. ústavní čin.	11	1	0	-1	0%	0%	0%
Manažéri administratíva	12	0	2	2	0%	0%	∞%
Manažéri vo výrobe, šp.sl	13	2	3	1	0%	0%	150%
Manažéri hotel. a ost.sl	14	0	2	2	0%	0%	∞%
Špecialisti veda a techn	21	0	3	3	0%	0%	∞%
Špecialisti v zdravotníct	22	3	5	2	0%	0%	167%
Učítelia a odborní pedag.	23	7	10	3	1%	1%	143%
Špecialisti administrat.	24	1	0	-1	0%	0%	0%
Špecialisti právo a soc.	26	0	3	3	0%	0%	∞%
Technici veda a techn	31	18	14	-4	2%	1%	78%
Odborní pr. v zdrav.	32	25	38	13	2%	3%	152%
Odborní pr. admin	33	9	11	2	1%	1%	122%
Odborní pr. v obl	34	1	5	4	0%	0%	500%
Technici v oblasti IKT	35	4	1	-3	0%	0%	25%
Všeobecní admin. prac.	41	2	1	-1	0%	0%	50%
Adm. prac. zak. služ.	42	3	2	-1	0%	0%	67%
Adm. prac. záznam údajov	43	37	47	10	4%	4%	127%
Ostatní pomocní admi. pr.	44	29	28	-1	3%	2%	97%
Pracovníci v osob. služ.	51	33	29	-4	3%	2%	88%
Predavači	52	59	72	13	6%	6%	122%
Prac. osob. starost.	53	12	15	3	1%	1%	125%
Prac. verejnej ochran. BS	54	8	9	1	1%	1%	113%
Kv. prac. poľnoh. trhové	61	30	32	2	3%	3%	107%
Kv. prac. lesníc. rybolov	62	7	13	6	1%	1%	186%
Kv. stav. robotníci a rem	71	42	53	11	4%	4%	126%
Kv. robotníci v hutníctve	72	254	280	26	25%	23%	110%
Umeleckí a ruční remesel.	73	11	9	-2	1%	1%	82%
Elektrikári a elektronici	74	25	17	-8	2%	1%	68%
Sprac. a výrob. potrav.	75	83	121	38	8%	10%	146%
Operátori stac. strojov	81	85	84	-1	8%	7%	99%
Montážni robotníci	82	36	33	-3	3%	3%	92%
Vodiči a obsluha poj. zar	83	91	114	23	9%	9%	125%
Upratovači a pomocníci	91	21	30	9	2%	2%	143%
Pom.prac. v poľ. a les.	92	2	2	0	0%	0%	100%
Pom.prac. v ťaž. stav .	93	53	66	13	5%	5%	125%
Pom.prac. príprava jedla	94	9	29	20	1%	2%	322%
Prac.pri likvidácii odpadu	96	32	30	-2	3%	2%	94%
spolu		1035	1213	178	100%	100%	117%

Druh zranenia

Druh zranenia	kód	rok		porovn. 2021-2020	% rok		% porovn 2021/2020
		2020	2021		2020	2021	

Neznámy alebo neurčený dr	0	5	6	1	0%	1%	120%
Rany a povrchové poraneni	10	57	78	21	6%	7%	137%
Povrchové poranenia	11	247	239	-8	24%	20%	97%
Otvorené rany	12	153	162	9	15%	14%	106%
Iné typy rán a povrchovýc	19	73	75	2	7%	6%	103%
Zlomeniny kostí	20	28	38	10	3%	3%	136%
Zatvorené zlomeniny	21	133	146	13	13%	12%	110%
Otvorené zlomeniny	22	9	7	-2	1%	1%	78%
Iné typy zlomenín kostí	29	22	27	5	2%	2%	123%
Vykĺbenia, vyvrtnutia, na	30	44	65	21	4%	5%	148%
Vykĺbenia a neúplné vykĺb	31	13	20	7	1%	2%	154%
Vyvrtnutia a natiahnutia	32	123	133	10	12%	11%	108%
Iné typy vykĺbení, vyvrtn	39	33	54	21	3%	5%	164%
Traumatické amputácie (st	40	7	8	1	1%	1%	114%
Otras mozgu a vnútorné po	50	3	6	3	0%	1%	200%
Otras mozgu a vnútro lebe	51	1	1	0	0%	0%	100%
Vnútorné poranenia	52	22	23	1	2%	2%	105%
Iné typy otrasov mozgu a	59	3	5	2	0%	0%	167%
Popáleniny, opareniny a o	60	0	1	1	0%	0%	∞%
Popáleniny a obareniny (t	61	17	22	5	2%	2%	129%
Chemické popáleniny (pole	62	4	8	4	0%	1%	200%
Iné typy popálení, obare	69	1	0	-1	0%	0%	0%
Akútne infekcie	72	2	0	-2	0%	0%	0%
Iné typy otráv a infekcií	79	0	2	2	0%	0%	∞%
Účinky zvuku, vibrácie a	90	0	1	1	0%	0%	∞%
Pôsobenie tlaku (barotrau	92	0	1	1	0%	0%	∞%
Iné účinky zvuku, vibráci	99	0	1	1	0%	0%	∞%
Účinky ožiarenia (netepel	102	0	1	1	0%	0%	∞%
Šok	110	1	1	0	0%	0%	100%
Šoky po agresióch a hrozb	111	1	0	-1	0%	0%	0%
Iné typy šokov	119	1	0	-1	0%	0%	0%
Viacnásobné poranenia	120	15	39	24	1%	3%	260%
Iné špecifické poranenia	999	17	20	3	2%	2%	118%
spolu		1035	1190	155	100%	100%	115%

Zranená časť tela

Zranená časť tela	kód	rok		porovn. 2021-2020	% rok		% porovn 2021/2020
		2020	2021		2020	2021	
Poranená časť tela nešpec	0	1	3	2	0%	0%	300%
Hlava, bez podrobnejšieho	10	13	24	11	1%	2%	185%
Hlava, mozog, lebečné ner	11	8	10	2	1%	1%	125%
Tvárová časť	12	25	22	-3	2%	2%	88%
Oko	13	16	16	0	2%	1%	100%
Ucho	14	1	2	1	0%	0%	200%
Zuby	15	1	0	-1	0%	0%	0%
Hlava - viac postihnutých	18	5	8	3	0%	1%	160%
Hlava - iné časti predtým	19	6	10	4	1%	1%	167%
Krk vrátane chrčtice a kr	20	2	2	0	0%	0%	100%
Krk vrátane chrčtice a kr	21	2	5	3	0%	0%	250%
Krk - iné časti predtým n	29	1	4	3	0%	0%	400%
Chrbát vrátane chrčtice a	30	5	6	1	0%	1%	120%
Chrbát vrátane chrčtice a	31	16	12	-4	2%	1%	75%
Chrbát - iné časti predtý	39	10	14	4	1%	1%	140%
Trup a orgány bez podrobn	40	1	3	2	0%	0%	300%
Hrudný kôš, rebrá vrátane	41	20	27	7	2%	2%	135%
Oblasť hrudníka vrátane o	42	3	4	1	0%	0%	133%
Panvová a brušná oblasť v	43	4	9	5	0%	1%	225%

Trup - viac postihnutých	48	1	2	1	0%	0%	200%
Trup - iné časti predtým	49	2	4	2	0%	0%	200%
Horné končatiny bez podro	50	11	5	-6	1%	0%	45%
Rameno a ramenné kĺby	51	41	50	9	4%	4%	122%
Ruka vrátane lakťa	52	60	74	14	6%	6%	123%
Ruka od zápästia dole	53	83	106	23	8%	9%	128%
Prst	54	280	314	34	27%	26%	112%
Zápästie	55	41	44	3	4%	4%	107%
Horné končatiny - viac po	58	9	12	3	1%	1%	133%
Horné končatiny - iné čas	59	9	10	1	1%	1%	111%
Dolné končatiny bez podro	60	4	19	15	0%	2%	475%
Bedrá, bedrové kĺby	61	6	8	2	1%	1%	133%
Noha vrátane kolena	62	85	108	23	8%	9%	127%
Členok	63	107	94	-13	10%	8%	88%
Noha od členka dole	64	56	48	-8	5%	4%	86%
Prst na nohe	65	24	20	-4	2%	2%	83%
Dolné končatiny - viac po	68	14	14	0	1%	1%	100%
Dolné končatiny - iné čas	69	25	22	-3	2%	2%	88%
Celé telo a viac oblastí	70	3	6	3	0%	1%	200%
Celé telo (systémové účin	71	1	0	-1	0%	0%	0%
Telo - viac postihnutých	78	29	48	19	3%	4%	166%
Telo - iná poranená časť	99	4	1	-3	0%	0%	25%
spolu		1035	1190	155	100%	100%	115%

Vek poškodeného

Vek postihnutého	kód	rok		porovn. 2021-2020	% rok		% porovn 2021/2020
		2020	2021		2020	2021	
Menej ako 18 rokov	< 18	3	1	-2	0%	0%	33%
Od 18 a menej ako 30 rok.	>=18<30	214	238	24	21%	20%	111%
Od 30 a menej ako 40 rok.	>=30<40	236	251	15	23%	21%	106%
Od 40 a menej ako 50 rok.	>=40<50	270	326	56	26%	27%	121%
Od 50 a menej ako 60 rok.	>=50<60	254	292	38	25%	25%	115%
60 a viac rokov	>=60	58	82	24	6%	7%	141%
spolu		1035	1190	155	100%	100%	115%

Mesiac vzniku úrazu

Úraz - mesiac	kód	rok		porovn. 2021-2020	% rok		% porovn 2021/2020
		2020	2021		2020	2021	
Január	1	118	102	-16	11%	9%	86%
Február	2	110	105	-5	11%	9%	95%
Marec	3	96	116	20	9%	10%	121%
Apríl	4	55	92	37	5%	8%	167%
Máj	5	71	97	26	7%	8%	137%
Jún	6	95	120	25	9%	10%	126%
Júl	7	76	94	18	7%	8%	124%
August	8	68	96	28	7%	8%	141%
September	9	108	85	-23	10%	7%	79%
Október	10	86	113	27	8%	9%	131%
November	11	86	89	3	8%	7%	103%
December	12	66	81	15	6%	7%	123%
spolu		1035	1190	155	100%	100%	115%

Deň v týždni vzniku úrazu

	rok	porovn.	% rok	% porovn
--	-----	---------	-------	----------

Úraz - deň v týždni	kód	rok		2021-2020	% rok		2021/2020
		2020	2021		2020	2021	
Pondelok	1	204	219	15	20%	18%	107%
Utorok	2	183	247	64	18%	21%	135%
Streda	3	205	191	-14	20%	16%	93%
Štvrtok	4	184	235	51	18%	20%	128%
Piatok	5	165	190	25	16%	16%	115%
Sobota	6	52	63	11	5%	5%	121%
Nedeľa	7	42	45	3	4%	4%	107%
spolu		1035	1190	155	100%	100%	115%

Okres sídla organizácie

Okres sídla org.	kód	rok		porovn. 2021-2020	% rok		% porovn. 2021/2020
		2020	2021		2020	2021	
Bytča	501	46	51	5	4%	4%	111%
Čadca	502	61	83	22	6%	7%	136%
Dolný Kubín	503	79	82	3	8%	7%	104%
Kysucké Nové Mesto	504	59	67	8	6%	6%	114%
Liptovský Mikuláš	505	158	167	9	15%	14%	106%
Martin	506	164	162	-2	16%	14%	99%
Námestovo	507	18	36	18	2%	3%	200%
Ružomberok	508	26	44	18	3%	4%	169%
Turčianske Teplice	509	18	21	3	2%	2%	117%
Tvrdošín	510	16	27	11	2%	2%	169%
Žilina	511	369	416	47	36%	35%	113%
mimo kraja		21	34	13	2%	3%	162%
spolu		1035	1190	155	100%	100%	115%