

Inšpektorát práce Žilina

S p r á v a

z úlohy č. 402 z Plánu činnosti Inšpektorátu práce Žilina na rok 2023

Rozbor pracovných úrazov, ochorení súvisiacich s prácou a závažných priemyselných havárií v organizáciách v pôsobnosti IP Žilina za rok 2022

Vypracoval: Ing. Tomáš Knapec
informatik

Schválil: Ing. Renáta Strachotová
riaditeľka inšpektorátu práce

Žilina - február 2023

1. Úvod

Na základe hlavných úloh sústavy IP na rok 2023 Vám predkladáme nasledovný rozbor pracovných úrazov a závažných priemyselných havárií z organizácií v pôsobnosti Inšpektorátu práce Žilina za rok 2022.

Za rok 2022 bol zaznamenaný nasledovný stav (udalosti podľa § 17 ods. 4 písm. a) zákona č. 124/2006 Z.z. o bezpečnosti a ochrane zdravia pri práci a o zmene a doplnení niektorých zákonov):

Udalosti v roku 2021	Spolu
Závažné pracovné úrazy s následkom smrti (ZSPÚ)	3
Závažné pracovné úrazy s ťažkou ujmom na zdraví (ZŤPÚ)	6
Registrované pracovné úrazy mimo závažných pracovných úrazov (ORPÚ)	1 131
Registrované pracovné úrazy - spolu (RPÚ)	1 140

Kvôli prehľadnosti tohto rozboru sú pre vyhodnotenie registrovaných pracovných úrazov zavedené špeciálne pojmy z dôvodu zaužívaného označovania druhov pracovných úrazov v zmysle predchádzajúcej právnej úpravy.

Závažný smrteľný pracovný úraz (ZSPÚ) - závažný pracovný úraz s následkom smrti poškodeného

Závažný ťažký pracovný úraz (ZŤPÚ) - závažný pracovný úraz s ťažkou ujmom na zdraví

Ostatný registrovaný pracovný úraz (ORPÚ) - registrované pracovné úrazy mimo závažných pracovných úrazov.

Hodnotenie udalostí za rok 2022

V priebehu roka 2022 nebola v Žilinskom kraji zaznamenaná žiadna závažná priemyselná havária v zmysle §2 písm. h) zákona č. 261/2002 Z.z. o prevencii závažných priemyselných havárií a zmene a doplnení niektorých zákonov.

V roku 2022 IP Žilina nevyšetroval žiadne ochorenie súvisiace s prácou ani ohrozenie chorobou z povolania.

V hodnotenom období boli v pôsobnosti Inšpektorátu práce Žilina zaznamenané v 3 organizáciách **3 závažné pracovné úrazy s následkom smrti**. Ani jeden ZSPÚ nebol spôsobený dopravnou nehodou. Všetky ZSPÚ sme si vyšetrovali sami. Pre iné inšpektoráty sme nevyšetrovali žiaden ZSPÚ.

V hodnotenom období zaznamenal a zaevidoval Inšpektorát práce Žilina v 6 organizáciách **6 závažných pracovných úrazov s ťažkou ujmom na zdraví**. Ani jeden ZŤPÚ nebol spôsobený dopravnou nehodou. Všetky ZŤPÚ sme si vyšetrovali vo vlastnej réžii. Pre iné inšpektoráty sme nevyšetrovali žiaden ZŤPÚ.

Kvôli zjednodušeniu platí v celom dokumente, že ak explicitne neuvádzame o aké obdobie ide, tak sa jedná o sledované obdobie (v našom prípade rok 2022).

2. Závažné smrteľné pracovné úrazy (ZSPÚ)

Vývoj ZSPÚ od roku 1997

Počet závažných smrteľných pracovných úrazov (ZSPÚ) a smrteľných pracovných úrazov (SPÚ) sa v Žilinskom kraji v rokoch 1997 až 2022 vyvíjal nasledovne:

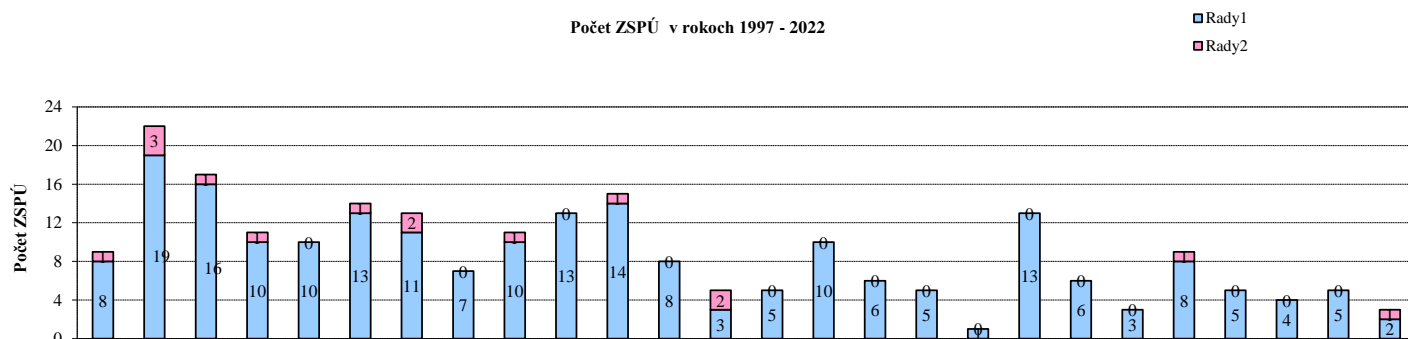

Pohlavie poškodeného	Rok úrazu 1997	Rok úrazu 1998	Rok úrazu 1999	Rok úrazu 2000	Rok úrazu 2001	Rok úrazu 2002	Rok úrazu 2003	Rok úrazu 2004	Rok úrazu 2005	Rok úrazu 2006	Rok úrazu 2007	Rok úrazu 2008	Rok úrazu 2009	Rok úrazu 2010	Rok úrazu 2011	Rok úrazu 2012	Rok úrazu 2013	Rok úrazu 2014	Rok úrazu 2015	Rok úrazu 2016	Rok úrazu 2017	Rok úrazu 2018	Rok úrazu 2019	Rok úrazu 2020	Rok úrazu 2021	Rok úrazu 2022
Muž	8	19	16	10	10	13	11	7	10	13	14	8	3	5	10	6	5	1	13	6	3	8	5	4	5	2
Žena	1	3	1	1	0	1	2	0	1	0	1	0	2	0	0	0	0	0	0	0	0	1	0	0	0	1
Spolu:	9	22	17	11	10	14	13	7	11	13	15	8	5	5	10	6	5	1	13	6	3	9	5	4	5	3

V roku 2022 došlo k druhému najnižšiemu počtu ZSPÚ za sledované obdobie.

Prehľad ZSPÚ podľa odvetví

SK NACE - činnosti	Kód	Pohlavie (muž)	Pohlavie (žena)	Spolu (počet)	Spolu (%)
Pestovanie plodín a chov	1	0	1	1	33,33
Lesníctvo a ťažba dreva	2	0	0	0	0,00
Rybolov a akvakultúra	3	0	0	0	0,00
Ťažba uhlia a lignitu	5	0	0	0	0,00
Ťažba ropy a zemného plynu	6	0	0	0	0,00
Dobývanie kovových rúd	7	0	0	0	0,00
Iná ťažba a dobývanie	8	0	0	0	0,00
Pomocné činnosti pri ťažbe	9	0	0	0	0,00
Výroba potravín	10	0	0	0	0,00
Výroba nápojov	11	0	0	0	0,00
Výroba tabakových výrobkov	12	0	0	0	0,00
Výroba textilu	13	0	0	0	0,00
Výroba odevov	14	0	0	0	0,00
Výroba kože a kož. výr.	15	0	0	0	0,00
Sprac.dreva a výroba výr. z..	16	0	0	0	0,00
Výroba papiera a pap. výr.	17	0	0	0	0,00
Tlač a reprodukt. médii	18	0	0	0	0,00
Výroba koksu a rafin. ropn.pr.	19	0	0	0	0,00
Výroba chemik. a chem.prod.	20	0	0	0	0,00
Výroba zákl.farmaceut.výr...	21	0	0	0	0,00
Výroba výr. z gumy a plastu	22	0	0	0	0,00
Výroba ost.nekovov.min.výr.	23	0	0	0	0,00
Výroba a spracovanie kovov	24	0	0	0	0,00
Výr.kov.konstr. okrem str.	25	0	0	0	0,00
Výr.počít.,elektron. a opt.výr.	26	0	0	0	0,00
Výroba elektrických zariadení	27	0	0	0	0,00
Výroba strojov a zariadení i.n.	28	0	0	0	0,00
Výr.motorových vozidiel	29	0	0	0	0,00
Výr.ost.dopr.prostriedkov	30	0	0	0	0,00
Výroba nábytku	31	0	0	0	0,00
Iná výroba	32	0	0	0	0,00
Oprava a inštal.str.a prístř.	33	0	0	0	0,00
Dodávka elektr.,plynu,pary..	35	0	0	0	0,00
Zber,úprava a dodávka vody	36	0	0	0	0,00
Čistenie a odvod odpad.vôd	37	0	0	0	0,00
Zber,sprac.a likvid.odpadov..	38	0	0	0	0,00
Ozdrav.činn. a ost.činn.nakl...	39	0	0	0	0,00
Výstavba budov	41	0	0	0	0,00
Inžinierske stavby	42	1	0	1	33,33
Špecializované stavebné práce	43	0	0	0	0,00
Veľkoobch.a maloobch. oprava	45	0	0	0	0,00
Veľkoobch.okrem MV a motoc.	46	0	0	0	0,00
Maloobch.okrem MV a motoc.	47	1	0	1	33,33
Pozemná doprava a doprava..	49	0	0	0	0,00
Vodná doprava	50	0	0	0	0,00
Letecká doprava	51	0	0	0	0,00
Skladové a pom.činn.v doprave	52	0	0	0	0,00
Pošt.služby a sl.kuriérov	53	0	0	0	0,00
Ubytovanie	55	0	0	0	0,00
Činnosti reštaur.a pohost.	56	0	0	0	0,00
Nakladateľské činnosti	58	0	0	0	0,00
Výr.filmov,videozáz. a tel...	59	0	0	0	0,00
Činnosti pre rozhl. a tel.vys.	60	0	0	0	0,00
Telekomunikácie	61	0	0	0	0,00
Počít.program.,porad.a súv.sl.	62	0	0	0	0,00

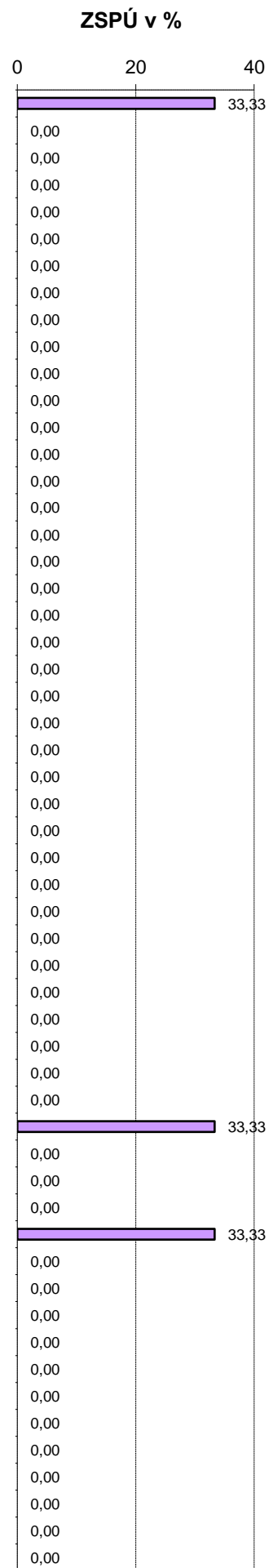

Informačné služby	63	0	0	0	0,00
Fin.služby okrem poistenia..	64	0	0	0	0,00
Poistenie,zaist. a dôch.zab.	65	0	0	0	0,00
Pom.činnosti fin.služieb a poist.	66	0	0	0	0,00
Činnosti v obl. nehnuteľností	68	0	0	0	0,00
Právne a účtovnícke činnosti	69	0	0	0	0,00
Vedenie firiem,porad. v obl.riad.	70	0	0	0	0,00
Architektonické a inž.činnosti	71	0	0	0	0,00
Vedecký výskum a vývoj	72	0	0	0	0,00
Reklama a prieskum trhu	73	0	0	0	0,00
Ost. odb.,ved.a techn.činnosti	74	0	0	0	0,00
Veterinárne činnosti	75	0	0	0	0,00
Prenájom a lízing	77	0	0	0	0,00
Sprostredkovanie práce	78	0	0	0	0,00
Činn.cest.agentúr,rez.činn. ...	79	0	0	0	0,00
Bezpečn.a pátracie služby	80	0	0	0	0,00
Činn.súv.s údržbou zar. a ..	81	0	0	0	0,00
Admin.,pom.kancel. a iné ...	82	0	0	0	0,00
Verejná správa a obrana	84	0	0	0	0,00
Vzdelávanie	85	0	0	0	0,00
Zdravotníctvo	86	0	0	0	0,00
Starostlivosť v pobyť.zariad.	87	0	0	0	0,00
Soc. práca bez ubytovania	88	0	0	0	0,00
Tvorivé, umelecké a záb.činn.	90	0	0	0	0,00
Činnosti knižníc, arch.,múzeí...	91	0	0	0	0,00
Činnosti herní a stávk.kancel.	92	0	0	0	0,00
Športové,záb. a rekr.činnosti	93	0	0	0	0,00
Činnosti členských organizácií	94	0	0	0	0,00
Oprava počít.,os.potr. a potr....	95	0	0	0	0,00
Ostatné osobné služby	96	0	0	0	0,00
Činnosti domácn. ako zam...	97	0	0	0	0,00
Nedifer. činn.v domácn. ...	98	0	0	0	0,00
Činn.extrateritor.organ.a združ.	99	0	0	0	0,00
Spolu:		2	1	3	100,00

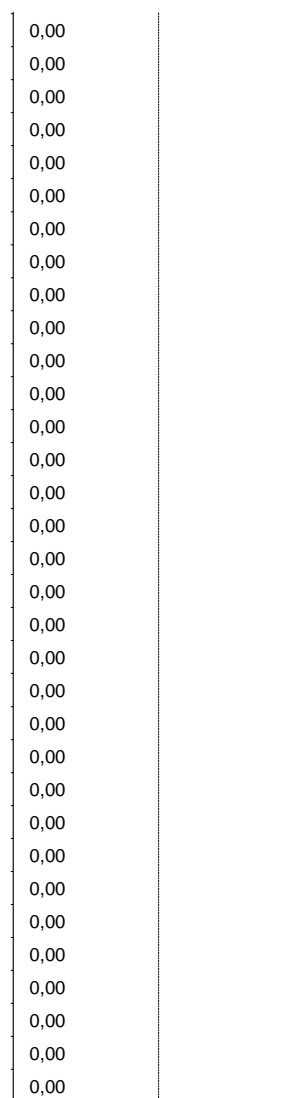

SK NACE skupiny činností	Kód	Pohlavie (muž)	Pohlavie (žena)	Spolu (počet)	Spolu (%)
Poľnohosp.,lesníctvo a rybolov	A	0	1	1	33,33
Ťažba a dobývanie	B	0	0	0	0,00
Priemyselná výroba	C	0	0	0	0,00
Dodávka elektr.,plynu,pary..	D	0	0	0	0,00
Dodávka vody, čist.a odvod..	E	0	0	0	0,00
Stavebníctvo	F	1	0	1	33,33
Veľkoobchod a maloobchod	G	1	0	1	33,33
Doprava a skladovanie	H	0	0	0	0,00
Ubytov. a stravov. služby	I	0	0	0	0,00
Informácie a komunikácia	J	0	0	0	0,00
Finančné a poisť. činnosti	K	0	0	0	0,00
Činn.v obl. nehnuteľností	L	0	0	0	0,00
Odborné,vedecké a tech.činn.	M	0	0	0	0,00
Administr.a podporné činnosti	N	0	0	0	0,00
Verejná správa a obrana	O	0	0	0	0,00
Vzdelávanie	P	0	0	0	0,00
Zdravotníctvo a soc. pomoc	Q	0	0	0	0,00
Umenie, zábava a rekreácia	R	0	0	0	0,00
Ostatné činnosti	S	0	0	0	0,00
Činn.domácn.ako zamestnáv.	T	0	0	0	0,00
Činn.extraterit.organiz. a združ.	U	0	0	0	0,00
Spolu:		2	1	3	100,00

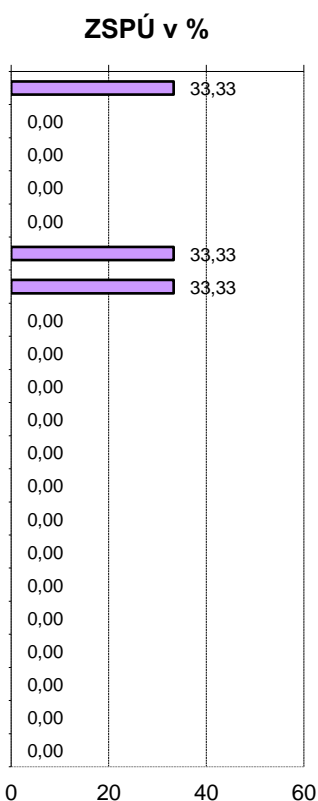

Prehľad ZSPÚ podľa zdroja a príčiny

Štat. značka príčiny	Kód	Stat.zn.zdroja - SUM										Spolu (počet)				
		Dopravné prostriedky	Zeravy,výťahy,zdv.zar.	Stroje a zariadenia	Cesty,schody,rebrky...	Zemina,materiál,úlomky.	Nástroje, náradia	Škodlivé látky,	Kotly, nádoby a potrub.	Elektrické napätie	Zvieratá, iné osoby		Zábava,šport,lieč.zák..			
Chýbný alebo nepriaznivý stav zdroja úrazu (nie pracoviska)	1	0	0	1	0	0	0	0	0	0	0	0	0	0	0	1
Chýbajúce, nedostatočné ochranné zariadenie, zabezpečenie	2	0	0	0	0	0	0	0	0	0	0	0	0	0	0	0
Chýbajúce, nedostatočné, nevhodné osob.ochr.prac.prostr.	3	0	0	0	0	0	0	0	0	0	0	0	0	0	0	0
Nepriaznivý stav, chýbné usporiadanie pracoviska, komunikácie	4	0	0	0	0	0	0	0	0	0	0	0	0	0	0	0
Nedostatky v osvetlení, viditeľnosti, vplyv hluku, otrasov ...	5	0	0	0	0	0	0	0	0	0	0	0	0	0	0	0
Nesprávna organizácia práce	6	0	0	0	0	0	0	0	0	0	0	0	0	0	0	0
Neoboznámenie s podm.bezp.práce, nedostatok potr.kvalifikácie	7	0	0	0	0	0	0	0	0	0	0	0	0	0	0	0
Používanie nebezp.postupov, práca bez oprávnenia, proti zákazu	8	0	0	0	0	0	0	0	0	0	0	0	1	0	0	1
Odstránenie, nepoužívanie predpis.bezp.zariadení, ochr.opatr.	9	0	0	0	0	0	0	0	0	0	0	0	0	0	0	0
Nepoužívanie predpísaných, pridelených osob.ochr.pomôcok	10	0	0	0	0	0	0	0	0	0	0	0	0	0	0	0
Ohrozenie inými osobami	11	0	0	0	0	0	0	0	0	0	0	0	0	0	0	0
Nedostatky osobných predpokladov na riadny pracovný výkon	12	0	0	0	0	0	0	0	0	0	0	0	0	0	0	0
Ohrozenie zvieratami a prírodnými živlami	13	0	0	0	0	0	0	0	0	0	0	0	0	0	0	0
Nezistené príčiny	14	0	0	0	1	0	0	0	1	0	0	0	0	0	0	1
Spolu (počet):		0	0	1	1	0	0	0	0	0	0	0	1	0	0	3

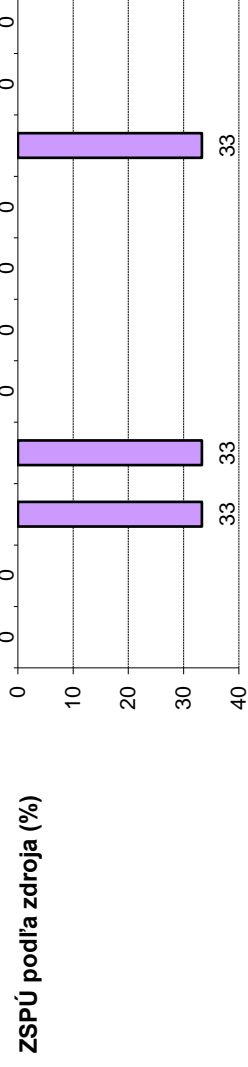
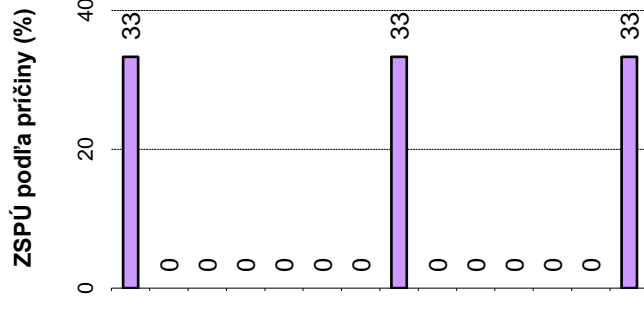

Prehľad ZSPÚ podľa veku a pohlavia

Vek postihnutého	Kód	muž	žena	Spolu (počet)	Spolu (%)
Menej ako 18 rokov	<0,18)	0	0	0	0,00
Od 18 a menej ako 30 rok.	<18,30)	1	0	1	33,33
Od 30 a menej ako 40 rok.	<30,40)	0	0	0	0,00
Od 40 a menej ako 50 rok.	<40,50)	0	0	0	0,00
Od 50 a menej ako 60 rok.	<50,60)	0	1	1	33,33
60 a viac rokov	<60,∞)	1	0	1	33,33
Spolu:		2	1	3	100,00
Spolu v %		66,67	33,33	100,00	

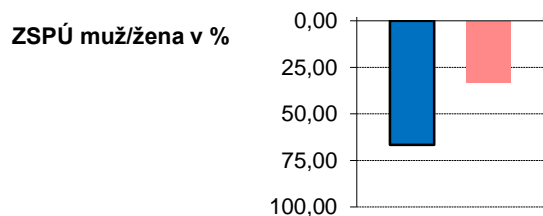
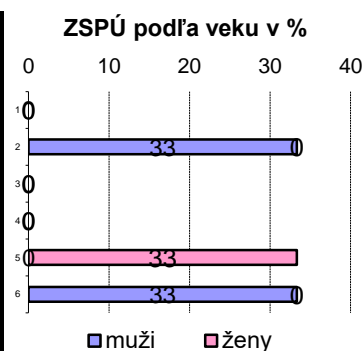

Závažné smrteľné pracovné úrazy podľa veku poškodených

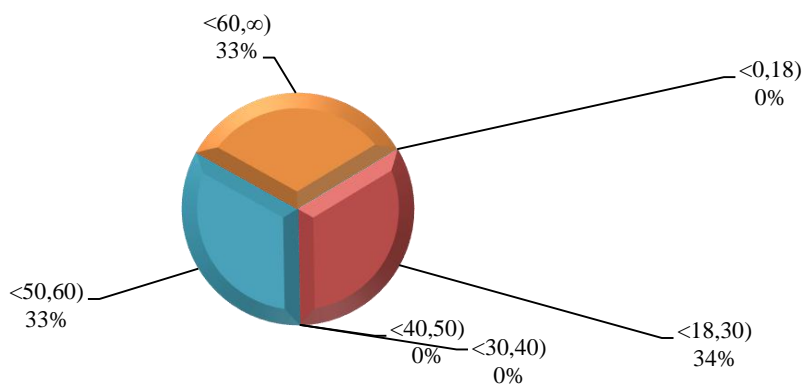

ZSPÚ podľa pohlavia poškodených

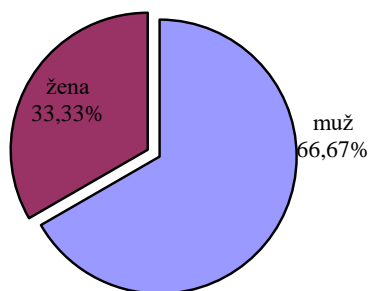

Prehľad ZSPÚ podľa dňa v týždni

Úraz - deň v týždni	Kód	Počet mužov	Počet žien	Spolu (počet)	Spolu (%)
Pondelok	1	1	0	1	33,33
Utorok	2	0	0	0	0,00
Streda	3	1	0	1	33,33
Štvrtok	4	0	0	0	0,00
Piatok	5	0	0	0	0,00
Sobota	6	0	1	1	33,33
Nedeľa	7	0	0	0	0,00
Spolu:		2	1	3	100,00

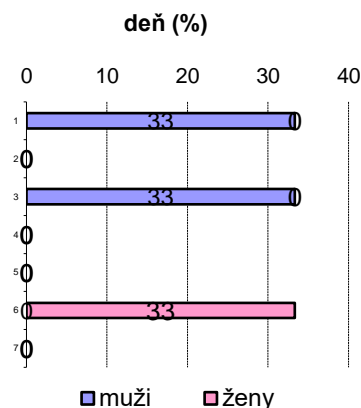

Prehľad ZSPÚ podľa mesiaca

Úraz - mesiac	Kód	Počet mužov	Počet žien	Spolu (počet)	Spolu (%)
Január	1	0	0	0	0,00
Február	2	0	1	1	33,33
Marec	3	1	0	1	33,33
Apríl	4	1	0	1	33,33
Máj	5	0	0	0	0,00
Jún	6	0	0	0	0,00
Júl	7	0	0	0	0,00
August	8	0	0	0	0,00
September	9	0	0	0	0,00
Október	10	0	0	0	0,00
November	11	0	0	0	0,00
December	12	0	0	0	0,00
Spolu:		2	1	3	100,00

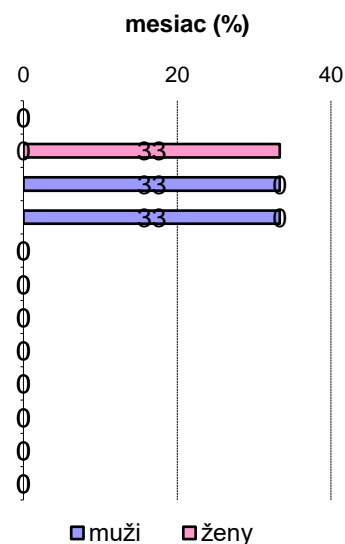

Prehľad ZSPÚ podľa okresu

Okres sídla org.	Kód	Počet mužov	Počet žien	Spolu (počet)	Spolu (%)
Bytča	501	0	0	0	0,00
Čadca	502	1	0	1	33,33
Dolný Kubín	503	0	0	0	0,00
Kysucké Nové Mesto	504	0	0	0	0,00
Liptovský Mikuláš	505	0	0	0	0,00
Martin	506	0	0	0	0,00
Námestovo	507	0	0	0	0,00
Ružomberok	508	0	0	0	0,00
Turčianske Teplice	509	0	1	1	33,33
Tvrdošín	510	0	0	0	0,00
Žilina	511	1	0	1	33,33
Spolu:		2	1	3	100,00

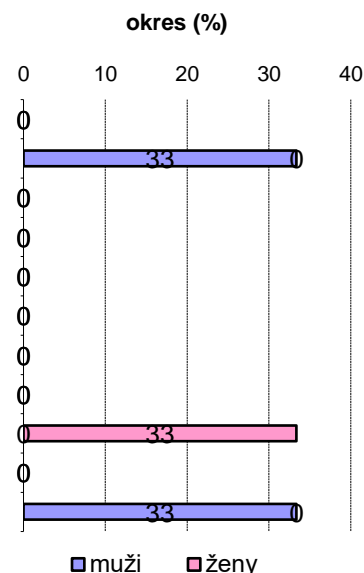

3. Závažné ťažké pracovné úrazy (ZŤPÚ)

Vývoj ZŤPÚ od roku 1997

Počet závažných ťažkých pracovných úrazov (ZŤPÚ) a ťažkých pracovných úrazov (ŤPÚ) sa v Žilinskom kraji v rokoch 1997 až 2022 vyvíjal nasledovne:

Počet ZŤPÚ klasifikovaných podľa aktuálne platného zákona v rokoch 1997 - 2022

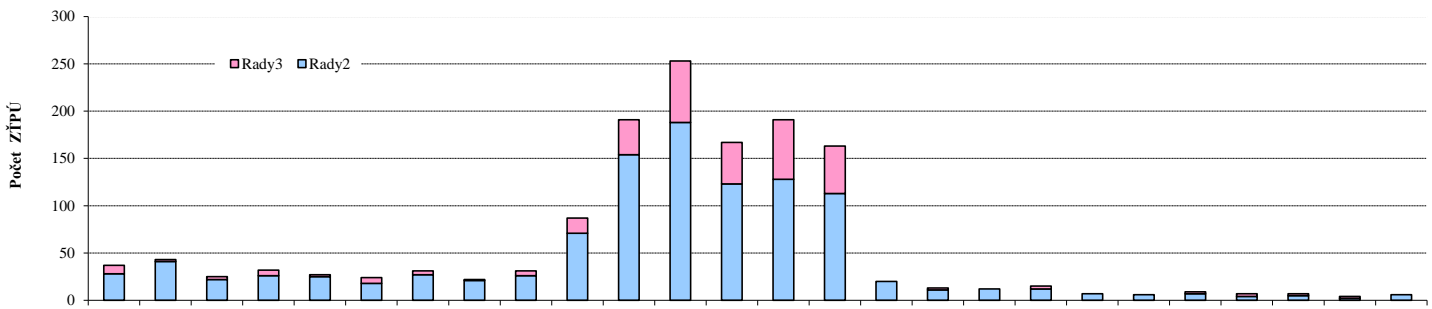

Pohlavie postihnut.	Rok úrazu 1997	Rok úrazu 1998	Rok úrazu 1999	Rok úrazu 2000	Rok úrazu 2001	Rok úrazu 2002	Rok úrazu 2003	Rok úrazu 2004	Rok úrazu 2005	Rok úrazu 2006	Rok úrazu 2007	Rok úrazu 2008	Rok úrazu 2009	Rok úrazu 2010	Rok úrazu 2011	Rok úrazu 2012	Rok úrazu 2013	Rok úrazu 2014	Rok úrazu 2015	Rok úrazu 2016	Rok úrazu 2017	Rok úrazu 2018	Rok úrazu 2019	Rok úrazu 2020	Rok úrazu 2021	Rok úrazu 2022
Pohlavie (muž)	28	41	22	26	25	18	27	21	26	71	154	188	123	128	113	20	11	12	12	7	6	7	4	5	2	6
Pohlavie (žena)	9	2	3	6	2	6	4	1	5	16	37	65	44	63	50	0	2	0	3	0	0	2	3	2	2	0
Spolu:	37	43	25	32	27	24	31	22	31	87	191	253	167	191	163	20	13	12	15	7	6	9	7	7	4	6

Pri porovnávaní počtov závažných ťažkých pracovných úrazov (ZŤPÚ) v jednotlivých rokoch treba mať na pamäti skutočnosť, že v rokoch 2007 až 2011 sa medzi ZŤPÚ započítavali aj pracovné úrazy s dĺžkou liečenia dlhšou ako 42 dní, pričom nešlo o úrazy s ťažkou ujmu na zdraví ani o porovnateľné poškodenie zdravia. Z tohto dôvodu je uvedený číselný rad štatisticky nevyhodnotiteľný!

Ak však v rokoch 2007 - 2011 uplatníme rovnaký princíp posudzovania úrazov (bez započítania obyčajných úrazov s dĺžkou liečenia nad 42 dní), dostaneme nasledovnú tabuľku a graf:

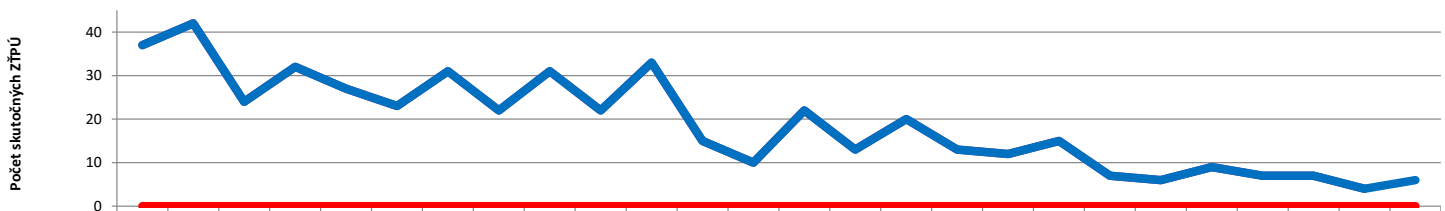

SUMA "Y"	37	42	24	32	27	23	31	22	31	22	33	15	10	22	13	20	13	12	15	7	6	9	7	7	4	6	
TOTAL "Y"	37	42	24	32	27	23	31	22	31	22	33	15	10	22	13	20	13	12	15	7	6	9	7	7	4	6	
0	0	0	0	0	0	0	0	0	0	0	0	0	0	0	0	0	0	0	0	0	0	0	0	0	0	0	0
Spolu:	37	42	24	32	27	23	31	22	31	22	33	15	10	22	13	20	13	12	15	7	6	9	7	7	4	6	

V rok 2022 sa dosiahol druhý najnižší celkový počet ZŤPÚ.

Na tomto mieste treba spomenúť aj skutočnosť, že mnoho úrazov mali živnostníci. Tie však nie sú registrované a nemáme o nich prehľad, nakoľko ich nikto nenahlasuje na inšpektorát práce. Tieto skutočnosti skresľujú počet úrazov aj úroveň starostlivosti o BOZP.

Prehľad ZŤPÚ podľa odvetví

SK NACE - činnosti	Kód	muž	žena	spolu	spolu (%)
Pestovanie plodín a chov	1	0	0	0	0,00
Lesníctvo a ťažba dreva	2	0	0	0	0,00
Rybolov a akvakultúra	3	0	0	0	0,00
Ťažba uhlia a lignitu	5	0	0	0	0,00
Ťažba ropy a zemného plynu	6	0	0	0	0,00
Dobývanie kovových rúd	7	0	0	0	0,00
Iná ťažba a dobývanie	8	0	0	0	0,00
Pomocné činnosti pri ťažbe	9	0	0	0	0,00
Výroba potravín	10	0	0	0	0,00
Výroba nápojov	11	0	0	0	0,00
Výroba tabakových výrobkov	12	0	0	0	0,00
Výroba textilu	13	0	0	0	0,00
Výroba odevov	14	0	0	0	0,00
Výroba kože a kož. výr.	15	0	0	0	0,00
Sprac.dreva a výroba výr. z..	16	1	0	1	16,67
Výroba papiera a pap. výr.	17	0	0	0	0,00
Tlač a reprodukt. záznam. médií	18	0	0	0	0,00
Výroba koksu a rafin. ropn.pr.	19	0	0	0	0,00
Výroba chemik. a chem.prod.	20	0	0	0	0,00
Výroba zákl.farmaceut.výr...	21	0	0	0	0,00
Výroba výr. z gumy a plasty	22	0	0	0	0,00
Výroba ost.nekovov.min.výr.	23	0	0	0	0,00
Výroba a spracovanie kovov	24	0	0	0	0,00
Výr.kov.konstr. okrem str.	25	0	0	0	0,00
Výr.počít.,elektron. a opt.výr.	26	0	0	0	0,00
Výroba elektrických zariadení	27	0	0	0	0,00
Výroba strojov a zariadení i.n.	28	0	0	0	0,00
Výr.motorových vozidiel	29	1	0	1	16,67
Výr.ost.dopr.prostriedkov	30	0	0	0	0,00
Výroba nábytku	31	0	0	0	0,00
Iná výroba	32	0	0	0	0,00
Oprava a inštal.str.a prístrojov	33	0	0	0	0,00
Dodávka elektr.,plynu,pary..	35	0	0	0	0,00
Zber,úprava a dodávka vody	36	0	0	0	0,00
Čistenie a odvod odpad.vôd	37	0	0	0	0,00
Zber,sprac.a likvid.odpadov..	38	2	0	2	33,33
Ozdrav.činn. a ost.činn.nakl...	39	0	0	0	0,00
Výstavba budov	41	1	0	1	16,67
Inžinierske stavby	42	0	0	0	0,00
Špecializované stavebné práce	43	0	0	0	0,00
Veľkoobch.a maloobch. oprava	45	0	0	0	0,00
Veľkoobch.okrem MV a motoc.	46	0	0	0	0,00
Maloobch.okrem MV a motoc.	47	0	0	0	0,00
Pozemná doprava a doprava..	49	1	0	1	16,67
Vodná doprava	50	0	0	0	0,00
Letecká doprava	51	0	0	0	0,00
Skladové a pomocné činnosti v doprave	52	0	0	0	0,00
Pošt.služby a sl.kuriérov	53	0	0	0	0,00
Ubytovanie	55	0	0	0	0,00
Činnosti reštaur.a pohost.	56	0	0	0	0,00
Nakladateľské činnosti	58	0	0	0	0,00
Výr.filmov,videozáznam. a tel...	59	0	0	0	0,00
Činnosti pre rozhl. a tel.vys.	60	0	0	0	0,00
Telekomunikácie	61	0	0	0	0,00
Počít.program.,porad.a súv.sl.	62	0	0	0	0,00

počty ZŤPÚ

■ muži ■ ženy

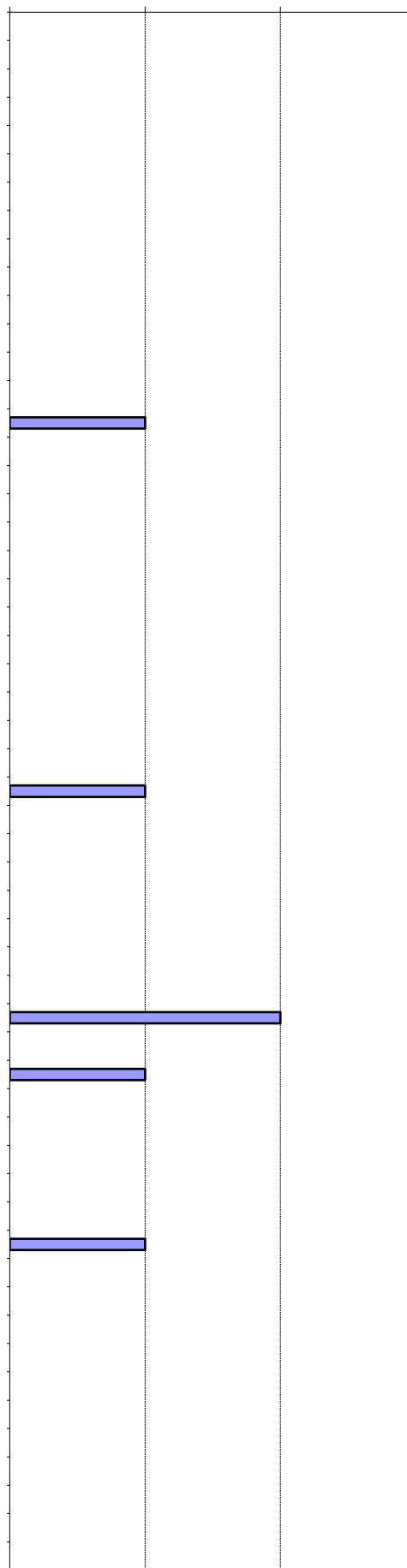

Informačné služby	63	0	0	0	0,00
Fin.služby okrem poistenia..	64	0	0	0	0,00
Poistenie,zaist. a dôch.zab.	65	0	0	0	0,00
Pom.činnosti fin.služieb a poist.	66	0	0	0	0,00
Činnosti v obl. nehnuteľností	68	0	0	0	0,00
Právne a účtovnícke činnosti	69	0	0	0	0,00
Vedenie firiem,porad. v obl.riad.	70	0	0	0	0,00
Architektonické a inž.činnosti	71	0	0	0	0,00
Vedecký výskum a vývoj	72	0	0	0	0,00
Reklama a prieskum trhu	73	0	0	0	0,00
Ost. odb.,ved.a techn.činnosti	74	0	0	0	0,00
Veterinárne činnosti	75	0	0	0	0,00
Prenájom a lízing	77	0	0	0	0,00
Sprostredkovanie práce	78	0	0	0	0,00
Činn.cest.agentúr,rez.činn. ...	79	0	0	0	0,00
Bezpečn.a pátracie služby	80	0	0	0	0,00
Činn.súv.s údržbou zar. a ..	81	0	0	0	0,00
Admin.,pom.kancel. a iné ...	82	0	0	0	0,00
Verejná správa a obrana	84	0	0	0	0,00
Vzdelávanie	85	0	0	0	0,00
Zdravotníctvo	86	0	0	0	0,00
Starostlivosť v pobyť.zariad.	87	0	0	0	0,00
Soc. práca bez ubytovania	88	0	0	0	0,00
Tvorivé, umelecké a záb.činn.	90	0	0	0	0,00
Činnosti knižníc, arch.,múzeí...	91	0	0	0	0,00
Činnosti herní a stávk.kancel.	92	0	0	0	0,00
Športové,záb. a rekr.činnosti	93	0	0	0	0,00
Činnosti členských organizácií	94	0	0	0	0,00
Oprava počít.,os.potr. a potr....	95	0	0	0	0,00
Ostatné osobné služby	96	0	0	0	0,00
Činnosti domácn. ako zam...	97	0	0	0	0,00
Nedifer. činn.v domácn. ...	98	0	0	0	0,00
Činn.extraterritor.organ.a združ.	99	0	0	0	0,00
Spolu:		6	0	6	100,00

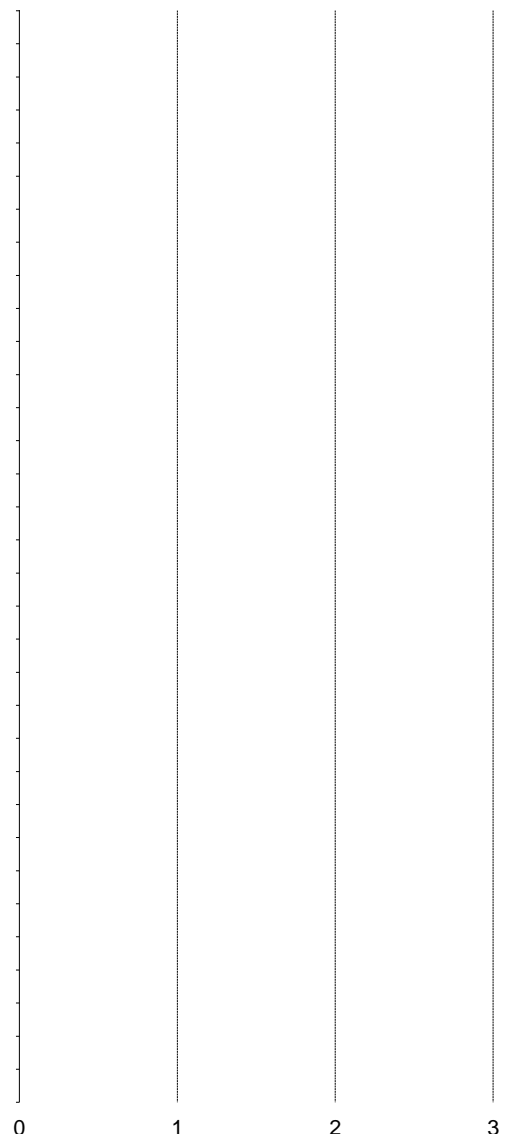

SK NACE - skupiny činností	Kód	muž	žena	spolu	spolu (%)
Poľnohosp.,lesníctvo a rybolov	A	0	0	0	0,00
Ťažba a dobyvanie	B	0	0	0	0,00
Priemyselná výroba	C	2	0	2	33,33
Dodávka elektr.,plynu,pary..	D	0	0	0	0,00
Dodávka vody, čist.a odvod..	E	2	0	2	33,33
Stavebníctvo	F	1	0	1	16,67
Veľkoobchod a maloobchod	G	0	0	0	0,00
Doprava a skladovanie	H	1	0	1	16,67
Ubytov. a stravov. služby	I	0	0	0	0,00
Informácie a komunikácia	J	0	0	0	0,00
Finančné a poisť. činnosti	K	0	0	0	0,00
Činn.v obl. nehnuteľností	L	0	0	0	0,00
Odborné,vedecké a tech.činn.	M	0	0	0	0,00
Administr.a podporné činnosti	N	0	0	0	0,00
Verejná správa a obrana	O	0	0	0	0,00
Vzdelávanie	P	0	0	0	0,00
Zdravotníctvo a soc. pomoc	Q	0	0	0	0,00
Umenie, zábava a rekreácia	R	0	0	0	0,00
Ostatné činnosti	S	0	0	0	0,00
Činn.domácn.ako zamestnáv.	T	0	0	0	0,00
Činn.extraterrit.organiz. a združ.	U	0	0	0	0,00
Spolu:		6	0	6	100,00

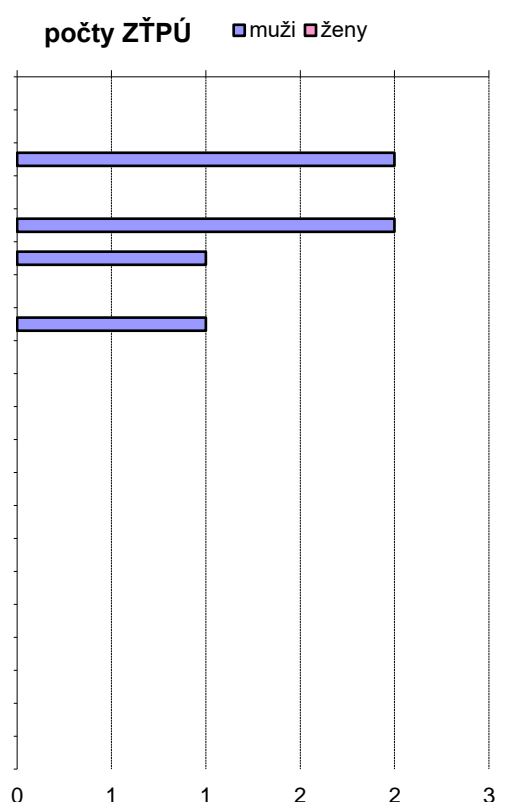

Prehľad ZŤPÚ podľa zdroja a príčiny

Štat. značka príčiny	Kód	Stat.zn.zdroja - SUM										Spolu (počet)			
		Dopravné prostriedky	Zeravy, vytáhy, zdv. zar.	Stroje a zariadenia	Cesty, schody, rebríky...	Zemina, materiál, úlomky.	Nástroje, náradia	Škodlivé látky,	Kotly, nádoby a potrub.	Elektrické napätie	Zvieratá, iné osoby		Zábava, šport, lieč.zák..		
Chýbný alebo nepriaznivý stav zdroja úrazu (nie pracoviska)	1	0	0	0	0	0	0	0	0	0	0	0	0	0	0
Chýbajúce, nedostatočné ochranné zariadenie, zabezpečenie	2	0	0	0	0	0	0	0	0	0	0	0	0	0	0
Chýbajúce, nedostatočné, nevhodné osob. ochr. prac. prostr.	3	0	0	0	0	0	0	0	0	0	0	0	0	0	0
Nepriaznivý stav, chýbné usporiadanie pracoviska, komunikácie	4	0	0	0	0	0	0	0	0	0	0	0	0	0	0
Nedostatky v osvetlení, viditeľnosti, vplyv hluku, otrasov ...	5	0	0	0	0	0	0	0	0	0	0	0	0	0	0
Nesprávna organizácia práce	6	0	0	0	0	0	0	0	0	0	0	0	0	0	0
Neoboznámenie s podm. bezp. práce, nedostatok potr. kvalifikácie	7	0	0	0	0	0	0	0	0	0	0	0	0	0	0
Používanie nebezp. postupov, práca bez oprávnenia, proti zákazu	8	1	0	0	0	0	0	0	0	0	0	0	0	0	1
Odstránenie, nepoužívanie predpis. bezp. zariadení, ochr. opatr.	9	0	0	0	0	0	0	0	0	0	0	0	0	0	0
Nepoužívanie predpísaných, pridelených osob. ochr. pomôcok	10	0	0	0	0	0	0	0	0	0	0	0	0	0	0
Ohrozenie inými osobami	11	0	0	0	0	0	0	0	0	0	0	0	0	0	0
Nedostatky osobných predpokladov na riadny pracovný výkon	12	1	1	1	1	0	0	0	0	0	0	0	0	0	4
Ohrozenie zvieratami a prírodnými živlami	13	0	0	0	0	0	0	0	0	0	0	0	0	0	0
Nezistené príčiny	14	1	0	0	0	0	0	0	0	0	0	0	0	0	1
Spolu (počet):		3	1	1	1	0	0	0	0	0	0	0	0	0	6

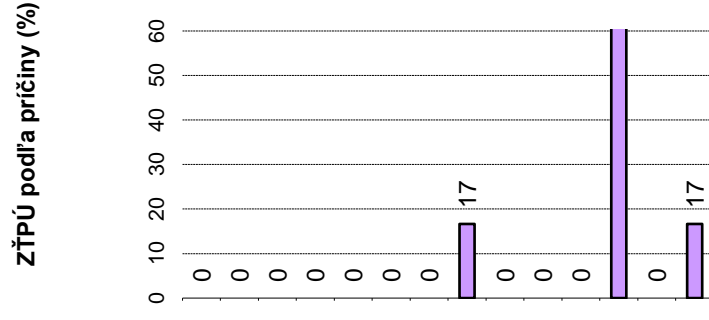
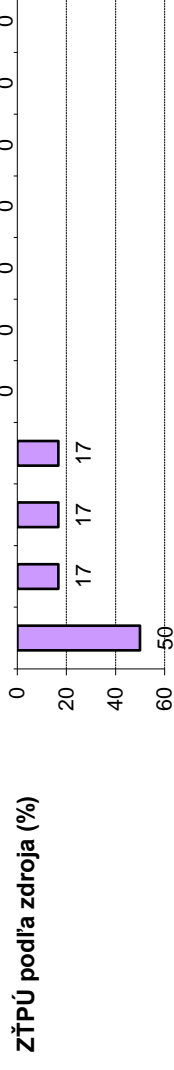

Prehľad ZŤPÚ podľa dňa v týždni

Úraz - deň v týždni	Kód	Počet mužov	Počet žien	Spolu (počet)	Spolu (%)
Pondelok	1	0	0	0	0,00
Utorok	2	1	0	1	16,67
Streda	3	1	0	1	16,67
Štvrtok	4	1	0	1	16,67
Piatok	5	2	0	2	33,33
Sobota	6	1	0	1	16,67
Nedeľa	7	0	0	0	0,00
Spolu:		6	0	6	100,00

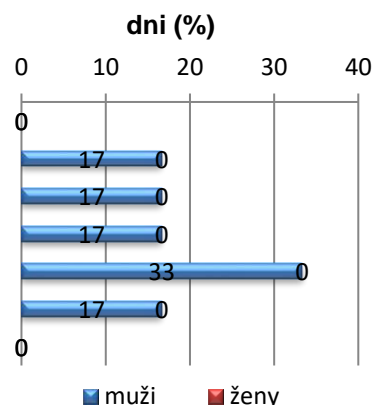

Prehľad ZŤPÚ podľa mesiaca

Úraz - mesiac	Kód	Počet mužov	Počet žien	Spolu (počet)	Spolu (%)
Január	1	0	0	0	0,00
Február	2	0	0	0	0,00
Marec	3	3	0	3	50,00
Apríl	4	0	0	0	0,00
Máj	5	0	0	0	0,00
Jún	6	2	0	2	33,33
Júl	7	0	0	0	0,00
August	8	0	0	0	0,00
September	9	0	0	0	0,00
Október	10	1	0	1	16,67
November	11	0	0	0	0,00
December	12	0	0	0	0,00
Spolu:		6	0	6	100,00

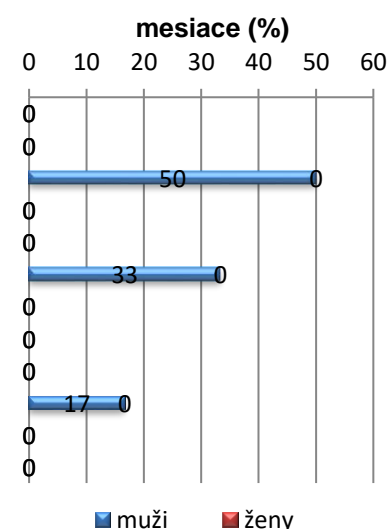

Prehľad ZŤPÚ podľa okresu

Okres sídla org.	Kód	Počet mužov	Počet žien	Spolu (počet)	Spolu (%)
Bytča	501	0	0	0	0,00
Čadca	502	0	0	0	0,00
Dolný Kubín	503	1	0	1	20,00
Kysucké Nové Mesto	504	0	0	0	0,00
Liptovský Mikuláš	505	1	0	1	20,00
Martin	506	0	0	0	0,00
Námestovo	507	0	0	0	0,00
Ružomberok	508	2	0	2	40,00
Turčianske Teplice	509	0	0	0	0,00
Tvrdošín	510	0	0	0	0,00
Žilina	511	1	0	1	20,00
Spolu:		5	0	5	100,00

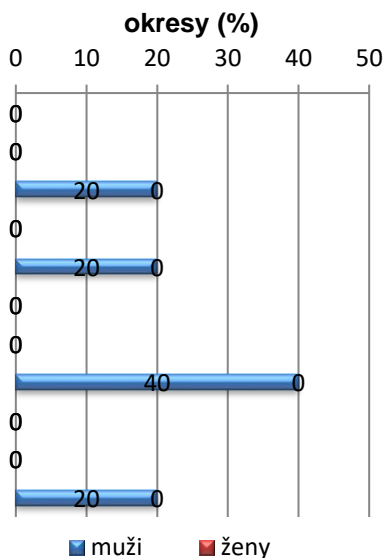

Prehľad ZŤPÚ podľa veku a pohlavia

Vek postihnutého	Kód	muž	žena	Spolu (počet)	Spolu (%)
Menej ako 18 rokov	<0,18)	0	0	0	0,00
Od 18 a menej ako 30 rok.	<18,30)	0	0	0	0,00
Od 30 a menej ako 40 rok.	<30,40)	0	0	0	0,00
Od 40 a menej ako 50 rok.	<40,50)	1	0	1	16,67
Od 50 a menej ako 60 rok.	<50,60)	4	0	4	66,67
60 a viac rokov	<60,∞)	1	0	1	16,67
Spolu:		6	0	6	100,00
Spolu v %		100,00	0,00	100,00	

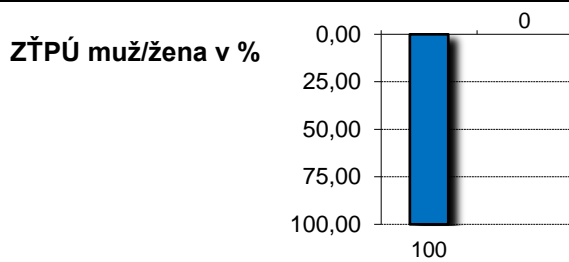
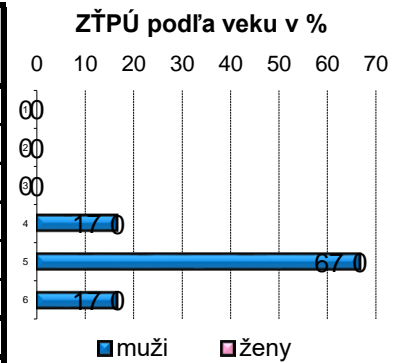

Závažné ťažké pracovné úrazy podľa veku poškodených

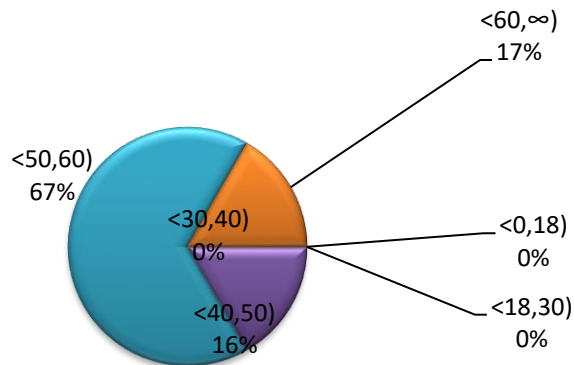

ZŤPÚ podľa pohlavia poškodených

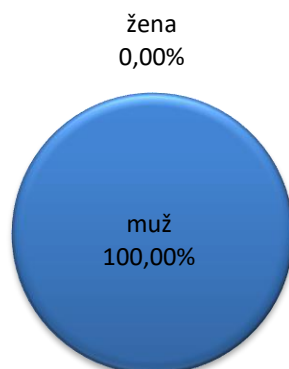

4. Ostatné registrované pracovné úrazy (ORPÚ)

Vývoj ORPÚ od roku 1997

Počet ostatných registrovaných pracovných úrazov (ORPÚ) sa v Žilinskom kraji v rokoch 1997 – 2022 vyvíjal nasledovne:

Počet ORPÚ u mužov a žien v rokoch 1997 - 2022

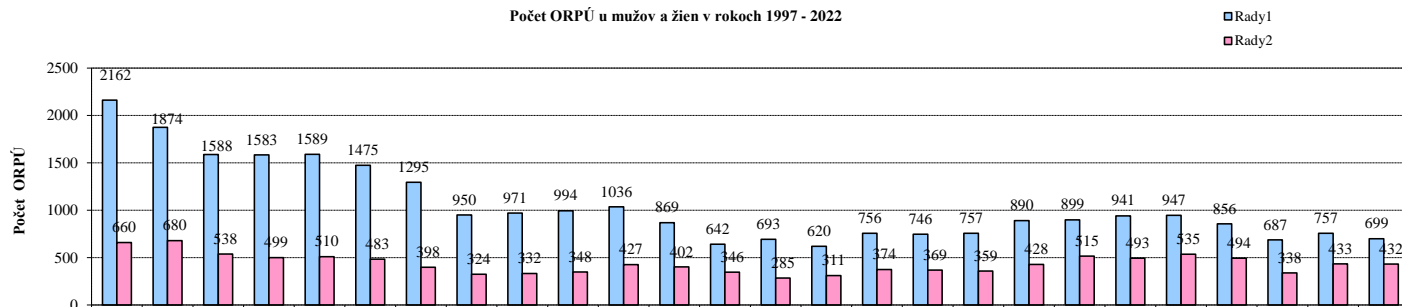

Pohlavie postihnut.	Rok úrazu 1997	Rok úrazu 1998	Rok úrazu 1999	Rok úrazu 2000	Rok úrazu 2001	Rok úrazu 2002	Rok úrazu 2003	Rok úrazu 2004	Rok úrazu 2005	Rok úrazu 2006	Rok úrazu 2007	Rok úrazu 2008	Rok úrazu 2009	Rok úrazu 2010	Rok úrazu 2011	Rok úrazu 2012	Rok úrazu 2013	Rok úrazu 2014	Rok úrazu 2015	Rok úrazu 2016	Rok úrazu 2017	Rok úrazu 2018	Rok úrazu 2019	Rok úrazu 2020	Rok úrazu 2021	Rok úrazu 2022
Pohlavie (muž)	2162	1874	1588	1583	1589	1475	1295	950	971	994	1036	869	642	693	620	756	746	757	890	899	941	947	856	687	757	699
Pohlavie (žena)	660	680	538	499	510	483	398	324	332	348	427	402	346	285	311	374	369	359	428	515	493	535	494	338	433	432
Spolu:	2822	2554	2126	2082	2099	1958	1693	1274	1303	1342	1463	1271	988	978	931	1130	1115	1116	1318	1414	1434	1482	1350	1025	1190	1131

Celkový počet ORPÚ v rokoch 1997 - 2022

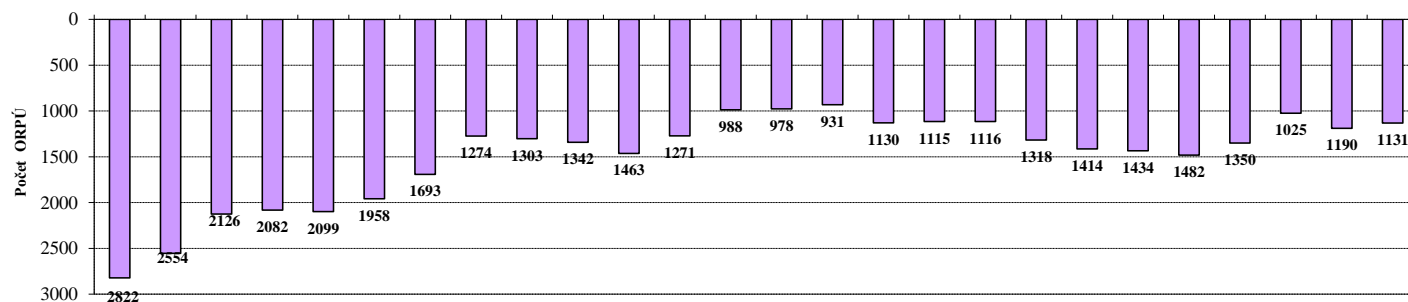

Počet ORPÚ sa oproti predošlému roku znížil o takmer 5%.

Prehľad ORPÚ podľa odvetví

SK NACE - činnosti	Kód	muž	žena	spolu	spolu (%)
Pestovanie plodín a chov	1	26	8	34	3,01
Lesníctvo a ťažba dreva	2	7	0	7	0,62
Rybolov a akvakultúra	3	1	0	1	0,09
Ťažba uhlia a lignitu	5	0	0	0	0,00
Ťažba ropy a zemného plynu	6	0	0	0	0,00
Dobývanie kovových rúd	7	0	0	0	0,00
Iná ťažba a dobývanie	8	0	0	0	0,00
Pomocné činnosti pri ťažbe	9	0	0	0	0,00
Výroba potravín	10	10	13	23	2,03
Výroba nápojov	11	2	0	2	0,18
Výroba tabakových výrobkov	12	0	0	0	0,00
Výroba textilu	13	0	2	2	0,18
Výroba odevov	14	0	1	1	0,09
Výroba kože a kož. výr.	15	15	14	29	2,56
Sprac.dreva a výroba výr. z..	16	17	3	20	1,77
Výroba papiera a pap. výr.	17	3	1	4	0,35
Tlač a reprodukt. záznam. médií	18	4	4	8	0,71
Výroba koksu a rafin. ropn.pr.	19	0	0	0	0,00
Výroba chemik. a chem.prod.	20	2	1	3	0,27
Výroba zákl.farmaceut.výr...	21	0	1	1	0,09
Výroba výr. z gumy a plasty	22	13	13	26	2,30
Výroba ost.nekovov.min.výr.	23	22	3	25	2,21
Výroba a spracovanie kovov	24	9	1	10	0,88
Výr.kov.konstr. okrem str.	25	47	7	54	4,77
Výr.počít.,elektron. a opt.výr.	26	2	3	5	0,44
Výroba elektrických zariadení	27	13	7	20	1,77
Výroba strojov a zariadení i.n.	28	46	7	53	4,69
Výr.motorových vozidiel	29	68	35	103	9,11
Výr.ost.dopr.prostriedkov	30	0	0	0	0,00
Výroba nábytku	31	20	10	30	2,65
Iná výroba	32	2	1	3	0,27
Oprava a inštal.str.a prístř.	33	9	6	15	1,33
Dodávka elektr.,plynu,pary..	35	8	0	8	0,71
Zber,úprava a dodávka vody	36	14	0	14	1,24
Čistenie a odvod odpad.vôd	37	0	0	0	0,00
Zber,sprac.a likvid.odpadov..	38	13	1	14	1,24
Ozdrav.činn. a ost.činn.nakl...	39	0	0	0	0,00
Výstavba budov	41	11	1	12	1,06
Inžinierske stavby	42	25	0	25	2,21
Špecializované stavebné práce	43	26	0	26	2,30
Veľkoobch.a maloobch. oprava	45	15	1	16	1,41
Veľkoobch.okrem MV a motoc.	46	29	13	42	3,71
Maloobch.okrem MV a motoc.	47	23	53	76	6,72
Pozemná doprava a doprava..	49	53	7	60	5,31
Vodná doprava	50	0	0	0	0,00
Letecká doprava	51	0	0	0	0,00
Skladové a pom.činn.v doprave	52	26	9	35	3,09
Pošt.služby a sl.kuriérov	53	6	24	30	2,65
Ubytovanie	55	1	1	2	0,18
Činnosti reštaur.a pohost.	56	9	16	25	2,21
Nakladateľské činnosti	58	0	0	0	0,00
Výr.filmov,videozáz. a tel...	59	0	0	0	0,00
Činnosti pre rozhl. a tel.vys.	60	0	0	0	0,00
Telekomunikácie	61	1	0	1	0,09
Počít.program.,porad.a súv.sl.	62	1	0	1	0,09

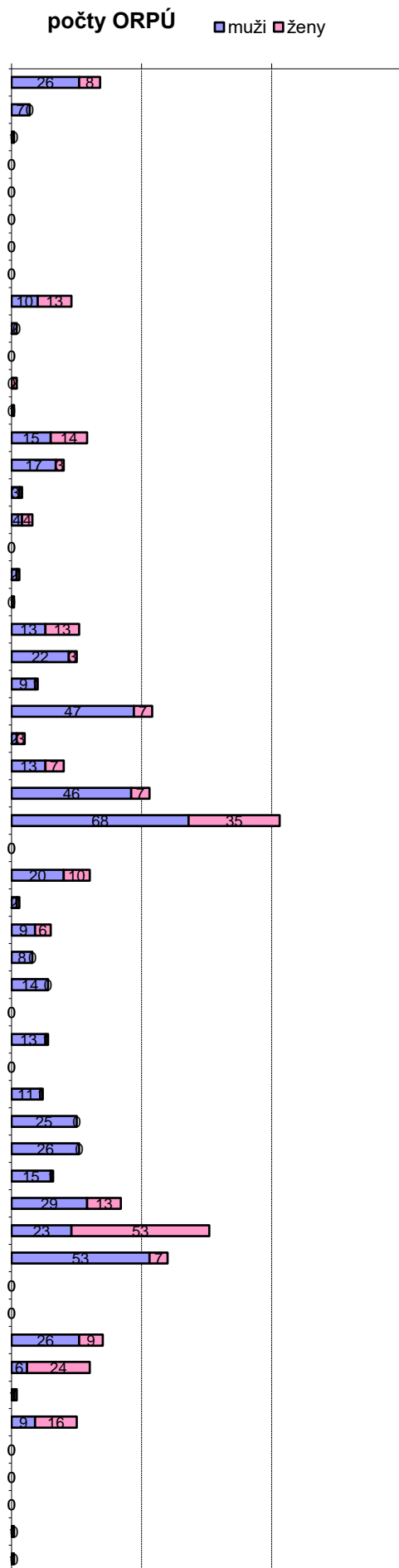

Informačné služby	63	0	0	0	0,00
Fin.služby okrem poistenia..	64	0	1	1	0,09
Poistenie, zaist. a dôch.zab.	65	0	1	1	0,09
Pom.činnosti fin.služieb a poist.	66	0	0	0	0,00
Činnosti v obl. nehnuteľností	68	1	0	1	0,09
Právne a účtovnícke činnosti	69	1	2	3	0,27
Vedenie firiem, porad. v obl.riad.	70	3	1	4	0,35
Architektonické a inž.činnosti	71	3	1	4	0,35
Vedecký výskum a vývoj	72	0	0	0	0,00
Reklama a prieskum trhu	73	0	0	0	0,00
Ost. odb., ved. a techn.činnosti	74	3	1	4	0,35
Veterinárne činnosti	75	0	0	0	0,00
Prenájom a lízing	77	0	0	0	0,00
Sprostredkovanie práce	78	23	9	32	2,83
Činn. cest. agentúr, rez. činn. ...	79	0	0	0	0,00
Bezpečn. a pátracie služby	80	1	2	3	0,27
Činn. súv. s údržbou zar. a ..	81	4	10	14	1,24
Admin., pom. kancel. a iné ...	82	12	0	12	1,06
Verejná správa a obrana	84	7	14	21	1,86
Vzdelávanie	85	12	43	55	4,86
Zdravotníctvo	86	14	48	62	5,48
Starostlivosť v pobyt. zariad.	87	4	25	29	2,56
Soc. práca bez ubytovania	88	0	0	0	0,00
Tvorivé, umelecké a záb. činn.	90	0	0	0	0,00
Činnosti knižníc, arch., múzeí...	91	5	3	8	0,71
Činnosti herní a stávk. kancel.	92	0	0	0	0,00
Športové, záb. a rekr. činnosti	93	6	2	8	0,71
Činnosti členských organizácií	94	0	2	2	0,18
Oprava počít., os. potr. a potr....	95	0	0	0	0,00
Ostatné osobné služby	96	1	0	1	0,09
Činnosti domácn. ako zam...	97	0	0	0	0,00
Nedifer. činn. v domácn. ...	98	0	0	0	0,00
Činn. extrateritor. organ. a združ.	99	0	0	0	0,00
Spolu:		699	432	1131	100,00

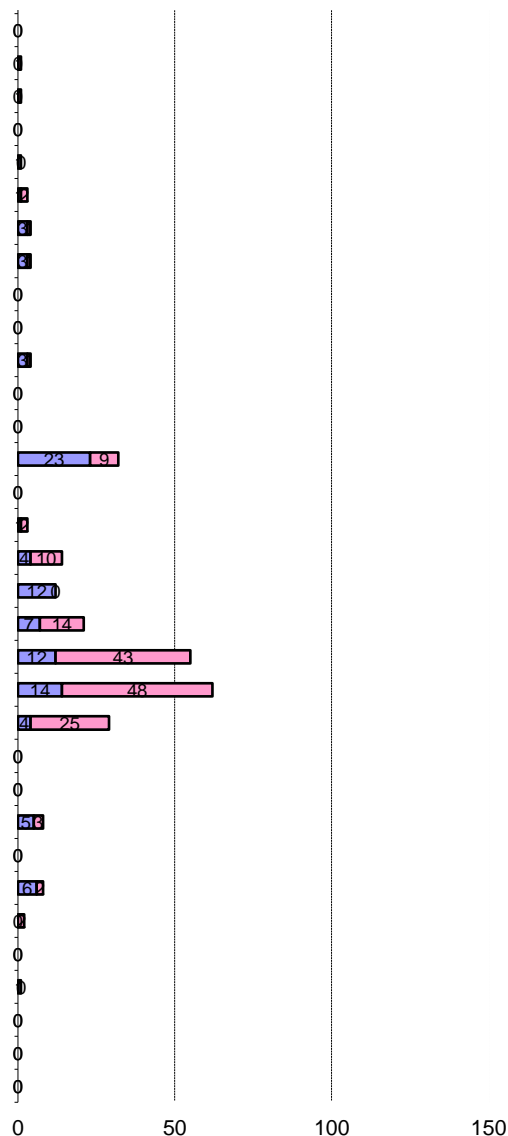

SK NACE - skupiny činností	Kód	muž	žena	spolu	spolu (%)
Poľnohosp., lesníctvo a rybolov	A	34	8	42	3,71
Ťažba a dobývanie	B	0	0	0	0,00
Priemyselná výroba	C	304	133	437	38,64
Dodávka elektr., plynu, pary..	D	8	0	8	0,71
Dodávka vody, čist. a odvod..	E	27	1	28	2,48
Stavebníctvo	F	62	1	63	5,57
Veľkoobchod a maloobchod	G	67	67	134	11,85
Doprava a skladovanie	H	85	40	125	11,05
Ubytov. a stravov. služby	I	10	17	27	2,39
Informácie a komunikácia	J	2	0	2	0,18
Finančné a poisť. činnosti	K	0	2	2	0,18
Činn. v obl. nehnuteľností	L	1	0	1	0,09
Odborné, vedecké a tech. činn.	M	10	5	15	1,33
Administr. a podporné činnosti	N	40	21	61	5,39
Verejná správa a obrana	O	7	14	21	1,86
Vzdelávanie	P	12	43	55	4,86
Zdravotníctvo a soc. pomoc	Q	18	73	91	8,05
Umenie, zábava a rekreácia	R	11	5	16	1,41
Ostatné činnosti	S	1	2	3	0,27
Činn. domácn. ako zamestnáv.	T	0	0	0	0,00
Činn. extraterit. organiz. a združ.	U	0	0	0	0,00
Spolu:		699	432	1131	100,00

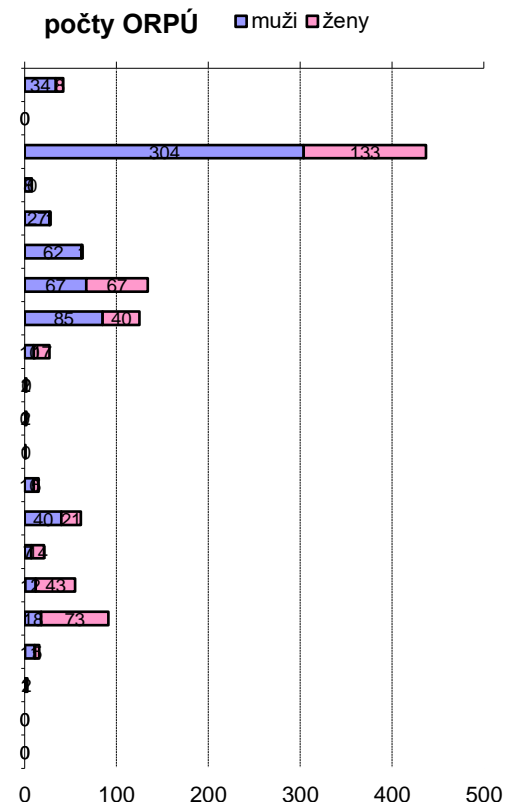

Z grafov pekne vidieť, že jednoznačne najviac ORPÚ bolo hlásených z priemyselnej výroby, najmä výroby motorových vozidiel - tak ako aj v minulých rokoch.

Prehľad ORPÚ podľa zdroja a príčiny

Štat. značka príčiny	Kód	Stat.zn.zdroja - SUM										Spolu (počet)	
		Dopravné prostriedky	Zeravy,výťahy,zdv.zar.	Stroje a zariadenia	Cesty,schody,rebríky...	Zemina,materiál,úlomky.	Nástroje, náradia	Škodlivé látky,	Kotly, nádoby a potrub.	Elektrické napätie	Zvieratá, iné osoby		Zábava,šport,lieč.zák..
Chýbný alebo nepriaznivý stav zdroja úrazu (nie pracoviska)	1	0	0	1	2	2	2	1	1	0	0	2	11
Chýbajúce, nedostatočné ochranné zariadenie, zabezpečenie	2	0	0	0	0	0	0	0	0	0	0	0	0
Chýbajúce, nedostatočné, nevhodné osob.ochr.prac.prostr.	3	0	0	0	0	2	2	0	0	0	0	0	4
Nepriaznivý stav, chýbné usporiadanie pracoviska, komunikácie	4	1	0	1	6	1	0	0	0	0	0	0	9
Nedostatky v osvetlení, viditeľnosti, vplyv hluku, otrasov ...	5	0	0	0	0	1	0	0	0	0	0	0	1
Nesprávna organizácia práce	6	0	0	3	1	1	0	0	0	0	0	0	5
Neoboznámenie s podm.bezp.práce, nedostatok potr.kvalifikácie	7	0	0	0	0	0	0	0	0	0	0	0	0
Používanie nebezp.postupov, práca bez oprávnenia, proti zákazu	8	5	4	18	5	11	3	0	0	1	1	0	48
Odstránenie, nepoužívanie predpis.bezp.zariadení, ochr.opatr.	9	0	0	1	0	1	0	0	0	0	0	0	2
Nepoužívanie predpísaných, pridelených osob.ochr.pomôcok	10	1	0	1	0	9	1	1	0	0	0	0	13
Ohrozenie inými osobami	11	6	0	1	1	1	0	1	0	1	17	0	28
Nedostatky osobných predpokladov na riadny pracovný výkon	12	65	26	103	284	304	83	24	0	0	14	43	946
Ohrozenie zvieratami a prírodnými živlami	13	1	0	0	1	0	0	0	0	0	15	0	17
Nezistené príčiny	14	10	0	3	14	11	1	2	0	1	1	4	47
Spolu (počet):		89	30	132	314	344	92	29	1	3	48	49	1131
Spolu (%):		8	3	12	28	30	8	3	0	0	4	4	100

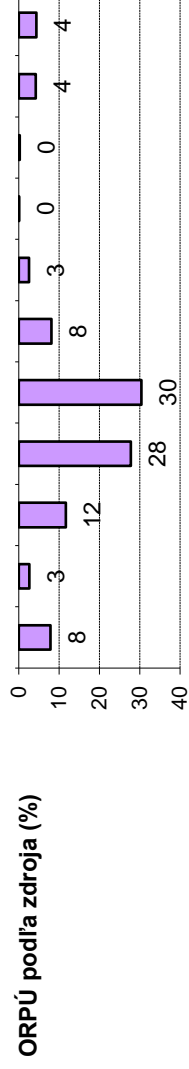
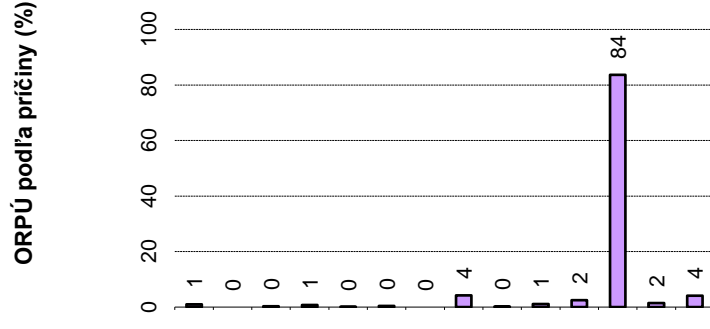

Prehľad ORPÚ podľa dňa v týždni

Úraz - deň v týždni	Kód	Počet mužov	Počet žien	Spolu (počet)	Spolu (%)
Pondelok	1	137	85	222	19,63
Utorok	2	133	83	216	19,10
Streda	3	143	90	233	20,60
Štvrtok	4	118	66	184	16,27
Piatok	5	117	61	178	15,74
Sobota	6	29	31	60	5,31
Nedeľa	7	22	16	38	3,36
Spolu:		699	432	1131	100,00

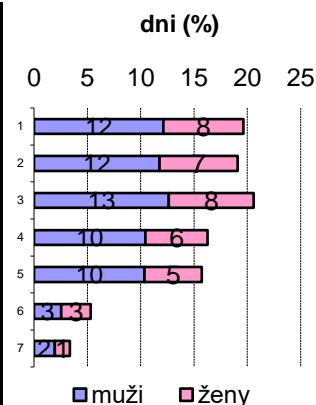

Prehľad ORPÚ podľa mesiaca

Úraz - mesiac	Kód	Počet mužov	Počet žien	Spolu (počet)	Spolu (%)
Január	1	60	33	93	8,22
Február	2	58	33	91	8,05
Marec	3	62	46	108	9,55
Apríl	4	51	31	82	7,25
Máj	5	70	36	106	9,37
Jún	6	69	43	112	9,90
Júl	7	58	32	90	7,96
August	8	61	23	84	7,43
September	9	54	39	93	8,22
Október	10	52	41	93	8,22
November	11	58	47	105	9,28
December	12	46	28	74	6,54
Spolu:		699	432	1131	100,00

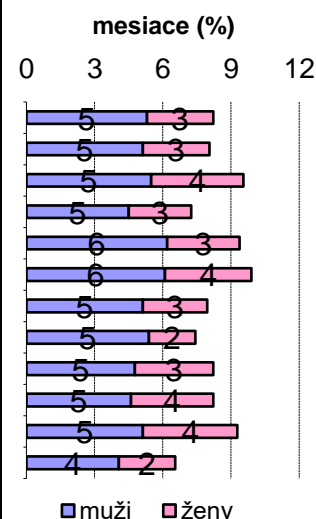

Prehľad ORPÚ podľa okresu

Okres sídla org.	Kód	Počet mužov	Počet žien	Spolu (počet)	Spolu (%)
Bytča	501	30	15	45	4,27
Čadca	502	33	40	73	6,92
Dolný Kubín	503	53	20	73	6,92
Kysucké Nové Mesto	504	28	14	42	3,98
Liptovský Mikuláš	505	116	66	182	17,25
Martin	506	104	68	172	16,30
Námestovo	507	8	11	19	1,80
Ružomberok	508	21	19	40	3,79
Turčianske Teplice	509	15	17	32	3,03
Tvrdošín	510	7	11	18	1,71
Žilina	511	228	131	359	34,03
Spolu:		643	412	1055	100,00

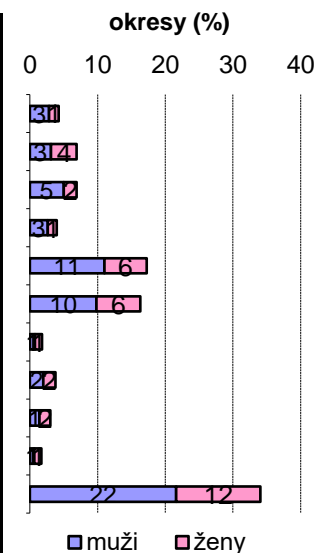

Prehľad ORPÚ podľa veku a pohlavia

Vek postihnutého	Kód	muž	žena	Spolu (počet)	Spolu (%)
Menej ako 18 rokov	<0,18)	3	4	7	0,62
Od 18 a menej ako 30 rok.	<18,30)	175	71	246	21,75
Od 30 a menej ako 40 rok.	<30,40)	162	83	245	21,66
Od 40 a menej ako 50 rok.	<40,50)	144	126	270	23,87
Od 50 a menej ako 60 rok.	<50,60)	169	121	290	25,64
60 a viac rokov	<60,∞)	46	27	73	6,45
Spolu:		699	432	1131	100,00
Spolu v %		61,80	38,20	100,00	

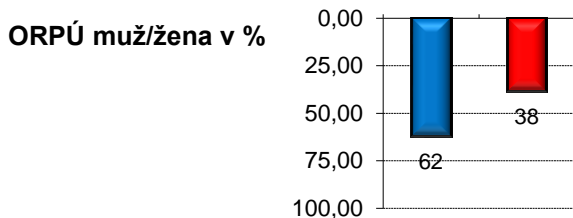
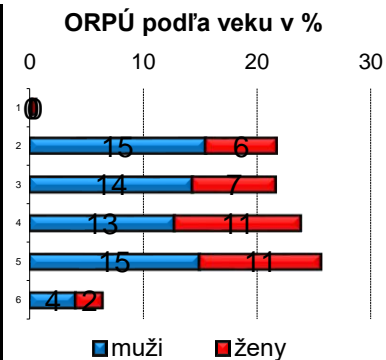

Ostatné registrované pracovné úrazy podľa veku poškodených

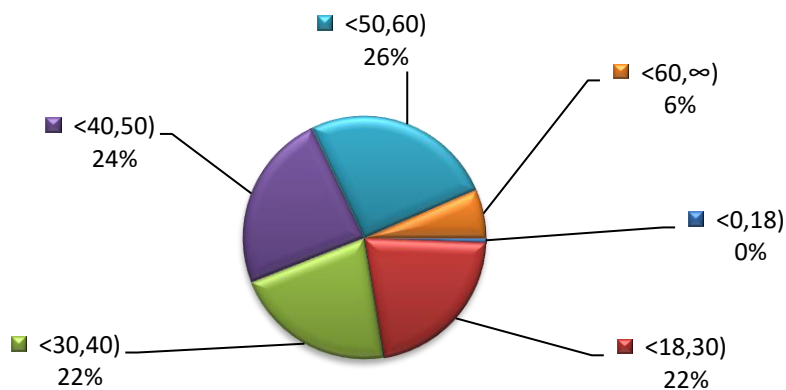

ORPÚ podľa pohlavia poškodených

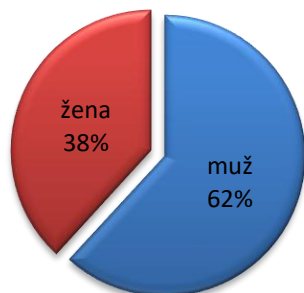

5. Choroby z povolania (CHzP)

Podľa Metodiky č. 2 z mája 2018 v znení jej Dodatku č.1 z marca 2019 a Metodiky č. 2 z decembra 2020 IP vyšetruje bezpečnostné, technické a organizačné príčiny vzniku CHzP alebo OCHzP na základe žiadosti o súčinnosť Regionálneho úradu verejného zdravotníctva (§ 6 ods. 3 písm. v) zákona č. 355/2007 Z. z. o ochrane, podpore a rozvoji verejného zdravia v znení neskorších predpisov) o prešetrenie bezpečnostných, technických a organizačných príčin vzniku CHzP alebo OCHzP. V roku 2021 sme nevyšetřovali žiadnu CHzP ani OCHzP nakoľko nás RÚVZ nepožiadalo o súčinnosť pri ich vyšetřovaní. To však neznamená, že k CHzP, či OCHzP nedošlo.

6. Porovnanie pracovnej úrazovosti za posledné 2 roky

Legenda:

aktuálny rok
predošlý rok
nárast počtu úrazov
pokles počtu úrazov

Závažné smrteľné pracovné úrazy (ZSPÚ)

Zdroj úrazu

Štat.zn.zdroja - SUM	kód	rok		porovn. 2022-2021	% rok		% porovn 2022/2021
		2021	2022		2021	2022	
Dopravné prostriedky	I	3	0	-3	60%	0%	0%
Stroje a zariadenia	III	0	1	1	0%	33%	∞%
Cesty,schody,rebríky...	IV	1	1	0	20%	33%	100%
Zemina,materiál,úlomky.	V	1	0	-1	20%	0%	0%
Elektrické napätie	IX	0	1	1	0%	33%	∞%
spolu		5	3	-2	100%	100%	60%

Bližšie určenie zdroja úrazu

Štat.zn.zdroja	kód	rok		porovn. 2022-2021	% rok		% porovn 2022/2021
		2021	2022		2021	2022	
Cestné mot.dopr.prost.	I_02	1	0	-1	20%	0%	0%
Železn. dopravné prost.	I_03	1	0	-1	20%	0%	0%
Vnútropod.mot.dop.pros.	I_05	1	0	-1	20%	0%	0%
Zvláštne potravín.stroje,	III_40	0	1	1	0%	33%	∞%
Schody,rebríky,výstupy -	IV_45	0	1	1	0%	33%	∞%
Ostatné zvýšené pracovisk	IV_46	1	0	-1	20%	0%	0%
Ostatný materiál,predmety	Va_49	1	0	-1	20%	0%	0%
Elektrina vysokého napätí	IX_69	0	1	1	0%	33%	∞%
spolu		5	3	-2	100%	100%	60%

Príčina úrazu

Štat. značka príčiny	kód	rok		porovn. 2022-2021	% rok		% porovn 2022/2021
		2021	2022		2021	2022	
Chybný alebo nepriaznivý	1	0	1	1	0%	33%	∞%
Nesprávna organizácia prá	6	1	0	-1	20%	0%	0%
Používanie nebezp.postupo	8	0	1	1	0%	33%	∞%
Nezistené príčiny	14	4	1	-3	80%	33%	25%
spolu		5	3	-2	100%	100%	60%

Odvetvová klasifikácia ekonomických činností - SK NACE

SK NACE (činnosť) - A-U	kód	rok		porovn. 2022-2021	% rok		% porovn 2022/2021
		2021	2022		2021	2022	
Poľnoh. lesníctvo a ryb.	A	1	1	0	20%	33%	100%
Priemyselná výroba	C	1	0	-1	20%	0%	0%
Stavebníctvo	F	1	1	0	20%	33%	100%
Veľkoobchod a maloobchod	G	0	1	1	0%	33%	∞%
Doprava a skladovanie	H	2	0	-2	40%	0%	0%
spolu		5	3	-2	100%	100%	60%

Odvetvová klasifikácia ekonomických činností - SK NACE - bližšie určenie

SK NACE (činnosť) - SUM	kód	rok		porovn. 2022-2021	% rok		% porovn 2022/2021
		2021	2022		2021	2022	
Pestovanie plodín a chov	1	1	1	0	20%	33%	100%
Výroba a spracovanie kovo	24	1	0	-1	20%	0%	0%
Inžinierske stavby	42	0	1	1	0%	33%	∞%
Špecializované stavebné p	43	1	0	-1	20%	0%	0%
Malobchod okrem motorový	47	0	1	1	0%	33%	∞%
Skladové a pomocné činnos	52	2	0	-2	40%	0%	0%
spolu		5	3	-2	100%	100%	60%

Odvetvová klasifikácia ekonomických činností - SK NACE - detailné určenie

SK NACE (činnosť)	kód	rok		porovn. 2022-2021	% rok		% porovn 2022/2021
		2021	2022		2021	2022	
Chov dojníc	1410	1	0	-1	20%	0%	0%
Chov hydiny	1470	0	1	1	0%	33%	∞%
Výroba surového železa a	24100	1	0	-1	20%	0%	0%
Výstavba elektrických a t	42220	0	1	1	0%	33%	∞%
Ostatné špecializované st	43990	1	0	-1	20%	0%	0%
Malobchod v nešpecializo	47110	0	1	1	0%	33%	∞%
Vedľajšie činnosti v poze	52210	1	0	-1	20%	0%	0%
Ostatné pomocné činnosti	52290	1	0	-1	20%	0%	0%
spolu		5	3	-2	100%	100%	60%

Vykonávaná profesia a pracovné zaradenie (druh práce) poškodeného

Zamestnanie postih.	kód	rok		porovn. 2022-2021	% rok		% porovn 2022/2021
		2021	2022		2021	2022	
Kv. prac. poľnoh. trhové	61	0	1	1	0%	33%	∞%
Kv. stav. robotníci a rem	71	1	1	0	20%	33%	100%
Kv. robotníci v hutníctve	72	1	0	-1	20%	0%	0%
Elektrikári a elektronici	74	0	1	1	0%	33%	∞%
Sprac. a výrob. potrav.	75	1	0	-1	20%	0%	0%
Operátori stac. strojov	81	1	0	-1	20%	0%	0%
Vodiči a obsluha poj. zar	83	1	0	-1	20%	0%	0%
spolu		5	3	-2	100%	100%	60%

Druh zranenia

Druh zranenia	kód	rok		porovn. 2022-2021	% rok		% porovn 2022/2021
		2021	2022		2021	2022	
Iné typy zlomenín kostí	29	1	0	-1	20%	0%	0%
Otras mozgu a vnútorné po	50	0	1	1	0%	33%	∞%
Popáleniny a obareniny (t	61	0	1	1	0%	33%	∞%
Viacnásobné poranenia	120	4	1	-3	80%	33%	25%
spolu		5	3	-2	100%	100%	60%

Zranená časť tela

Zranená časť tela	kód	rok		porovn. 2022-2021	% rok		% porovn 2022/2021
		2021	2022		2021	2022	
Hlava, mozog, lebečné ner	11	1	1	0	20%	33%	100%

Oblasť hrudníka vrátane o	42	0	1	1	0%	33%	∞%
Celé telo a viac oblastí	70	1	0	-1	20%	0%	0%
Telo - viac postihnutých	78	3	1	-2	60%	33%	33%
spolu		5	3	-2	100%	100%	60%

Vek poškodeného

Vek postihnutého	kód	rok		porovn. 2022-2021	% rok		% porovn 2022/2021
		2021	2022		2021	2022	
Menej ako 18 rokov	< 18	0	0	0	0%	0%	100%
Od 18 a menej ako 30 rok.	>=18<30	0	1	1	0%	33%	∞%
Od 30 a menej ako 40 rok.	>=30<40	1	0	-1	20%	0%	0%
Od 40 a menej ako 50 rok.	>=40<50	1	0	-1	20%	0%	0%
Od 50 a menej ako 60 rok.	>=50<60	2	1	-1	40%	33%	50%
60 a viac rokov	>=60	1	1	0	20%	33%	100%
spolu		5	3	-2	100%	100%	60%

Mesiac vzniku úrazu

Úraz - mesiac	kód	rok		porovn. 2022-2021	% rok		% porovn 2022/2021
		2021	2022		2021	2022	
Január	1	0	0	0	0%	0%	100%
Február	2	0	1	1	0%	33%	∞%
Marec	3	0	1	1	0%	33%	∞%
Apríl	4	0	1	1	0%	33%	∞%
Máj	5	1	0	-1	20%	0%	0%
Jún	6	0	0	0	0%	0%	100%
Júl	7	0	0	0	0%	0%	100%
August	8	1	0	-1	20%	0%	0%
September	9	0	0	0	0%	0%	100%
Október	10	2	0	-2	40%	0%	0%
November	11	1	0	-1	20%	0%	0%
December	12	0	0	0	0%	0%	100%
spolu		5	3	-2	100%	100%	60%

Deň v týždni vzniku úrazu

Úraz - deň v týždni	kód	rok		porovn. 2022-2021	% rok		% porovn 2022/2021
		2021	2022		2021	2022	
Pondelok	1	1	1	0	20%	33%	100%
Utorok	2	3	0	-3	60%	0%	0%
Streda	3	0	1	1	0%	33%	∞%
Štvrtok	4	1	0	-1	20%	0%	0%
Piatok	5	0	0	0	0%	0%	100%
Sobota	6	0	1	1	0%	33%	∞%
Nedeľa	7	0	0	0	0%	0%	100%
spolu		5	3	-2	100%	100%	60%

Okres sídla organizácie

Okres sídla org.	kód	rok		porovn. 2022-2021	% rok		% porovn 2022/2021
		2021	2022		2021	2022	
Bytča	501	0	0	0	0%	0%	100%
Čadca	502	0	1	1	0%	33%	∞%
Dolný Kubín	503	1	0	-1	25%	0%	0%
Kysucké Nové Mesto	504	0	0	0	0%	0%	100%
Liptovský Mikuláš	505	1	0	-1	25%	0%	0%

Martin	506	0	0	0	0%	0%	100%
Námestovo	507	0	0	0	0%	0%	100%
Ružomberok	508	0	0	0	0%	0%	100%
Turčianske Teplice	509	0	1	1	0%	33%	∞%
Tvrdošín	510	0	0	0	0%	0%	100%
Žilina	511	2	1	-1	50%	33%	50%
spolu		4	3	-1	100%	100%	75%

Závažné ťažké pracovné úrazy (ZŤPÚ)

Zdroj úrazu

Štat.zn.zdroja - SUM	kód	rok		porovn. 2022-2021	% rok		% porovn 2022/2021
		2021	2022		2021	2022	
Dopravné prostriedky	I	1	3	2	25%	50%	300%
Žeriavy,výťahy,zdv.zar.	II	0	1	1	0%	17%	∞%
Stroje a zariadenia	III	1	1	0	25%	17%	100%
Cesty,schody,rebríky...	IV	2	1	-1	50%	17%	50%
spolu		4	6	2	100%	100%	150%

Bližšie určenie zdroja úrazu

Štat.zn.zdroja	kód	rok		porovn. 2022-2021	% rok		% porovn 2022/2021
		2021	2022		2021	2022	
Cestné mot.dopr.prost.	I_02	1	1	0	25%	17%	100%
Železn. dopravné prost.	I_03	0	1	1	0%	17%	∞%
Vnútropod.mot.dop.pros.	I_05	0	1	1	0%	17%	∞%
Zdvíhacie a dopravné zari	II_11	0	1	1	0%	17%	∞%
Okružné,rámové a iné píly	III_15	0	1	1	0%	17%	∞%
Lisy, kladivá, buchary a	III_20	1	0	-1	25%	0%	0%
Cesty vrátane doprav.a pr	IV_43	1	0	-1	25%	0%	0%
Schody,rebríky,výstupy -	IV_45	0	1	1	0%	17%	∞%
Ostatné zvýšené pracovisk	IV_46	1	0	-1	25%	0%	0%
spolu		4	6	2	100%	100%	150%

Príčina úrazu

Štat. značka príčiny	kód	rok		porovn. 2022-2021	% rok		% porovn 2022/2021
		2021	2022		2021	2022	
Používanie nebezp.postupo	8	0	1	1	0%	17%	∞%
Nedostatky osobných predp	12	2	4	2	50%	67%	200%
Nezistené príčiny	14	2	1	-1	50%	17%	50%
spolu		4	6	2	100%	100%	150%

Odvetvová klasifikácia ekonomických činností - SK NACE

SK NACE (činnosť) - A-U	kód	rok		porovn. 2022-2021	% rok		% porovn 2022/2021
		2021	2022		2021	2022	
Priemyselná výroba	C	2	2	0	50%	33%	100%
Dodávka a čistenie vody	E	1	2	1	25%	33%	200%
Stavebníctvo	F	1	1	0	25%	17%	100%
Doprava a skladovanie	H	0	1	1	0%	17%	∞%
spolu		4	6	2	100%	100%	150%

Odvetvová klasifikácia ekonomických činností - SK NACE - bližšie určenie

SK NACE (činnosť) - SUM	kód	rok		porovn. 2022-2021	% rok		% porovn 2022/2021
		2021	2022		2021	2022	
Spracovanie dreva a výrob	16	0	1	1	0%	17%	∞%
Výroba motorových vozidiel	29	2	1	-1	50%	17%	50%
Zber, spracúvanie a likvi	38	1	2	1	25%	33%	200%
Výstavba budov	41	0	1	1	0%	17%	∞%
Špecializované stavebné p	43	1	0	-1	25%	0%	0%
Pozemná doprava a doprava	49	0	1	1	0%	17%	∞%
spolu		4	6	2	100%	100%	150%

Odvetvová klasifikácia ekonomických činností - SK NACE - detailné určenie

SK NACE (činnosť)	kód	rok		porovn. 2022-2021	% rok		% porovn 2022/2021
		2021	2022		2021	2022	
Výroba dosiek a drevených	16210	0	1	1	0%	17%	∞%
Výroba ostatných dielov a	29320	2	1	-1	50%	17%	50%
Zber iného ako nebezpečné	38110	1	2	1	25%	33%	200%
Výstavba obytných budov	41201	0	1	1	0%	17%	∞%
Zemné práce	43120	1	0	-1	25%	0%	0%
Osobná železničná doprava	49100	0	1	1	0%	17%	∞%
spolu		4	6	2	100%	100%	150%

Vykonávaná profesia a pracovné zaradenie (druh práce) poškodeného

Zamestnanie postih.	kód	rok		porovn. 2022-2021	% rok		% porovn 2022/2021
		2021	2022		2021	2022	
Kv. robotníci v hutníctve	72	1	0	-1	25%	0%	0%
Sprac. a výrob. potrav.	75	1	0	-1	25%	0%	0%
Vodiči a obsluha poj. zar	83	0	3	3	0%	50%	∞%
Pom.prac. v poľ. a les.	92	0	1	1	0%	17%	∞%
Pom.prac. v ťaž. stav .	93	1	1	0	25%	17%	100%
Prac.pri likvidácii odpadu	96	1	1	0	25%	17%	100%
spolu		4	6	2	100%	100%	150%

Druh zranenia

Druh zranenia	kód	rok		porovn. 2022-2021	% rok		% porovn 2022/2021
		2021	2022		2021	2022	
Neznámy alebo neurčený dr	0	0	2	2	0%	33%	∞%
Otvorené rany	12	0	1	1	0%	17%	∞%
Zatvorené zlomeniny	21	1	2	1	25%	33%	200%
Otvorené zlomeniny	22	0	1	1	0%	17%	∞%
Traumatické amputácie (st	40	1	0	-1	25%	0%	0%
Otras mozgu a vnútro lebe	51	1	0	-1	25%	0%	0%
Viacnásobné poranenia	120	1	0	-1	25%	0%	0%
spolu		4	6	2	100%	100%	150%

Zranená časť tela

Zranená časť tela	kód	rok		porovn. 2022-2021	% rok		% porovn 2022/2021
		2021	2022		2021	2022	
Poranená časť tela nešpec	0	0	2	2	0%	33%	∞%
Hlava, mozog, lebečné ner	11	1	0	-1	25%	0%	0%
Rameno a ramenné kĺby	51	0	1	1	0%	17%	∞%

Ruka vrátane lakťa	52	1	0	-1	25%	0%	0%
Prst	54	1	0	-1	25%	0%	0%
Noha vrátane kolena	62	0	1	1	0%	17%	∞%
Dolné končatiny - viac po	68	0	1	1	0%	17%	∞%
Telo - viac postihnutých	78	1	1	0	25%	17%	100%
spolu		4	6	2	100%	100%	150%

Vek poškodeného

Vek postihnutého	kód	rok		porovn. 2022-2021	% rok		% porovn 2022/2021
		2021	2022		2021	2022	
Menej ako 18 rokov	< 18	0	0	0	0%	0%	100%
Od 18 a menej ako 30 rok.	>=18<30	1	0	-1	25%	0%	0%
Od 30 a menej ako 40 rok.	>=30<40	0	0	0	0%	0%	100%
Od 40 a menej ako 50 rok.	>=40<50	0	1	1	0%	17%	∞%
Od 50 a menej ako 60 rok.	>=50<60	3	4	1	75%	67%	133%
60 a viac rokov	>=60	0	1	1	0%	17%	∞%
spolu		4	6	2	100%	100%	150%

Mesiac vzniku úrazu

Úraz - mesiac	kód	rok		porovn. 2022-2021	% rok		% porovn 2022/2021
		2021	2022		2021	2022	
Január	1	1	0	-1	25%	0%	0%
Február	2	0	0	0	0%	0%	100%
Marec	3	0	3	3	0%	50%	∞%
Apríl	4	0	0	0	0%	0%	100%
Máj	5	0	0	0	0%	0%	100%
Jún	6	1	2	1	25%	33%	200%
Júl	7	0	0	0	0%	0%	100%
August	8	0	0	0	0%	0%	100%
September	9	2	0	-2	50%	0%	0%
Október	10	0	1	1	0%	17%	∞%
November	11	0	0	0	0%	0%	100%
December	12	0	0	0	0%	0%	100%
spolu		4	6	2	100%	100%	150%

Deň v týždni vzniku úrazu

Úraz - deň v týždni	kód	rok		porovn. 2022-2021	% rok		% porovn 2022/2021
		2021	2022		2021	2022	
Pondelok	1	1	0	-1	25%	0%	0%
Utorok	2	0	1	1	0%	17%	∞%
Streda	3	2	1	-1	50%	17%	50%
Štvrtok	4	0	1	1	0%	17%	∞%
Piatok	5	1	2	1	25%	33%	200%
Sobota	6	0	1	1	0%	17%	∞%
Nedeľa	7	0	0	0	0%	0%	100%
spolu		4	6	2	100%	100%	150%

Okres sídla organizácie

Okres sídla org.	kód	rok		porovn. 2022-2021	% rok		% porovn 2022/2021
		2021	2022		2021	2022	
Čadca	502	1	0	-1	33%	0%	0%
Dolný Kubín	503	0	1	1	0%	20%	∞%

Liptovský Mikuláš	505	0	1	1	0%	20%	∞%
Ružomberok	508	0	2	2	0%	40%	∞%
Žilina	511	2	1	-1	67%	20%	50%
spolu		3	5	2	100%	100%	167%

Ostatné registrované pracovné úrazy (ORPÚ)

Zdroj úrazu

Štat.zn.zdroja - SUM	kód	rok		porovn. 2022-2021	% rok		% porovn 2022/2021
		2021	2022		2021	2022	
Dopravné prostriedky	I	112	89	-23	9%	8%	79%
Žeriavy,výťahy,zdv.zar.	II	31	30	-1	3%	3%	97%
Stroje a zariadenia	III	138	132	-6	11%	12%	96%
Cesty,schody,rebríky...	IV	330	314	-16	27%	28%	95%
Zemina,materiál,úlomky.	V	352	344	-8	29%	30%	98%
Nástroje, náradia	VI	115	92	-23	10%	8%	80%
Škodlivé látky,	VII	26	29	3	2%	3%	112%
Kotly, nádoby a potrub.	VIII	1	1	0	0%	0%	100%
Elektrické napätie	IX	1	3	2	0%	0%	300%
Zvieratá, iné osoby	X	50	48	-2	4%	4%	96%
Zábava,šport,lieč.zák..	XI	48	49	1	4%	4%	102%
spolu		1204	1131	-73	100%	100%	94%

Bližšie určenie zdroja úrazu

Štat.zn.zdroja	kód	rok		porovn. 2022-2021	% rok		% porovn 2022/2021
		2021	2022		2021	2022	
Vodné dopravné prost.	I_01	0	2	2	0%	0%	∞%
Cestné mot.dopr.prost.	I_02	58	43	-15	5%	4%	74%
Železn. dopravné prost.	I_03	6	11	5	0%	1%	183%
Cestné bezm.dop.prost.	I_04	3	9	6	0%	1%	300%
Vnútropod.mot.dop.pros.	I_05	31	12	-19	3%	1%	39%
Vnútropod.bezmot.dop.pr	I_07	14	12	-2	1%	1%	86%
Žeriavy a iné zdvíhadlá p	II_08	6	2	-4	0%	0%	33%
Výťahy,elevátory,ťažné s	II_09	0	3	3	0%	0%	∞%
Dopravníky vrátane vnútro	II_10	13	9	-4	1%	1%	69%
Zdvíhacie a dopravné zari	II_11	12	16	4	1%	1%	133%
Stabilné hnacie stroje,mo	III_12	1	4	3	0%	0%	400%
Zariadenie na prevod hnac	III_14	0	3	3	0%	0%	∞%
Okružné,rámové a iné píly	III_15	7	8	1	1%	1%	114%
Sústruhy a vrtačky na dre	III_16	2	1	-1	0%	0%	50%
Frézovacie,drážkovacie a	III_17	2	1	-1	0%	0%	50%
Hobľovacie,brúsacie a leš	III_18	4	0	-4	0%	0%	0%
Združené a ostatné,príp	III_19	2	2	0	0%	0%	100%
Lisy, kladivá, buchary a	III_20	7	11	4	1%	1%	157%
Sústruhy kovov	III_21	5	3	-2	0%	0%	60%
Vrtačky na kov a stroje n	III_22	5	2	-3	0%	0%	40%
Píly,frézy,preťahovacie a	III_23	3	5	2	0%	0%	167%
Brúsky,čističe a leštiče	III_24	9	11	2	1%	1%	122%
Stroje na beztrieskové ob	III_25	3	3	0	0%	0%	100%
Zváracie a ostatné (príp.	III_26	15	8	-7	1%	1%	53%
Lisy na iný materiál ako	III_27	2	9	7	0%	1%	450%
Raziace,vykrajovacie,vyse	III_28	9	3	-6	1%	0%	33%
Píly,sústruhy,vrtačky na	III_29	3	0	-3	0%	0%	0%
Stroje (frézovacie,hĺbiac	III_30	3	2	-1	0%	0%	67%
Zdrobňovacie,drviace (tri	III_31	0	1	1	0%	0%	∞%

Pom.stroje,čerpadá,venti	III_32	11	10	-1	1%	1%	91%
Zvláštne stroje banské,do	III_33	0	2	2	0%	0%	∞%
Stavebné stroje a stroje	III_34	3	6	3	0%	1%	200%
Zvláštne hutnicke a zliev	III_35	1	0	-1	0%	0%	0%
Zvláštne plyn.s,s.v chem.	III_36	1	0	-1	0%	0%	0%
Zvláštne str. na výrobu b	III_37	2	1	-1	0%	0%	50%
Zvláštne str. na výrobu k	III_38	3	11	8	0%	1%	367%
Zvláštne textilné,odevné	III_39	11	2	-9	1%	0%	18%
Zvláštne potravin.stroje,	III_40	8	9	1	1%	1%	113%
Zvláštne poľnohospodárske	III_41	3	4	1	0%	0%	133%
Zvláštne stroje polygraf.	III_42	13	10	-3	1%	1%	77%
Cesty vrátane doprav.a pr	IV_43	67	56	-11	6%	5%	84%
Vnútropodnikové pracovisk	IV_44	167	147	-20	14%	13%	88%
Schody,rebríky,výstupy -	IV_45	73	87	14	6%	8%	119%
Ostatné zvýšené pracovisk	IV_46	13	15	2	1%	1%	115%
Priehlbiny,jamy,nezakryté	IV_47	10	9	-1	1%	1%	90%
Zemina,hornina,kameň,kuso	Va_48	1	4	3	0%	0%	400%
Ostatný materiál,predmety	Va_49	40	36	-4	3%	3%	90%
Bremená (materiál,manipul	Vb_50	174	168	-6	14%	15%	97%
Materiál,predmety - pôsob	Vb_51	128	123	-5	11%	11%	96%
Drobné úlomky z materiálu	Vc_52	6	6	0	0%	1%	100%
Drobné úlomky z materiálu	Vc_53	3	7	4	0%	1%	233%
Pomocné ručné dobývacie n	VI_54	2	2	0	0%	0%	100%
Pom. ručné bicie,uťahov.p	VI_55	24	15	-9	2%	1%	63%
Pomocné strojové náradie	VI_56	4	3	-1	0%	0%	75%
Meracie a rysovacie nárad	VI_57	0	1	1	0%	0%	∞%
Ručné nástroje(rezacie,se	VI_58	77	55	-22	6%	5%	71%
Strojové nástroje (na upn	VI_59	4	10	6	0%	1%	250%
Ručné ovládacie stroje a	VI_60	4	6	2	0%	1%	150%
Jedovaté látky - tuhé,kva	VII_61	1	0	-1	0%	0%	0%
Žieravé a leptavé látky (VII_62	8	5	-3	1%	0%	63%
Tekuté a plynne horúce lá	VII_63	9	20	11	1%	2%	222%
Tuhé horúce látky, horúce	VII_64	4	4	0	0%	0%	100%
Horľavé a zápalné látky,	VII_65	3	0	-3	0%	0%	0%
Škodlivé lúče (žiarenie)	VII_67	1	0	-1	0%	0%	0%
Kotly, nádoby a vedenia (VIII_68	1	1	0	0%	0%	100%
Elektrina vysokého napätí	IX_69	0	2	2	0%	0%	∞%
Elektrina stredného a níz	IX_70	1	1	0	0%	0%	100%
Zvieratá	X_71	34	22	-12	3%	2%	65%
Úmysel.i neúmysel.poškoda	X_72	16	26	10	1%	2%	163%
Zábavné,šport.telocvič.ná	XI_73	1	14	13	0%	1%	1400%
Nehody pri liečebných zák	XI_74	1	1	0	0%	0%	100%
Iné zdroje, ktoré nemožno	XI_75	46	34	-12	4%	3%	74%
spolu		1204	1131	-73	100%	100%	94%

Príčina úrazu

Štat. značka príčiny	kód	rok		porovn. 2022-2021	% rok		% porovn 2022/2021
		2021	2022		2021	2022	
Chybný alebo nepriaznivý	1	29	11	-18	2%	1%	38%
Chýbajúce, nedostatočné o	2	3	0	-3	0%	0%	0%
Chýbajúce, nedostatočné,	3	4	4	0	0%	0%	100%
Nepriaznivý stav,chybné u	4	12	9	-3	1%	1%	75%
Nedostatky v osvetlení,vi	5	0	1	1	0%	0%	∞%
Nesprávna organizácia prá	6	5	5	0	0%	0%	100%
Neoboznámenie s podm.bezp	7	2	0	-2	0%	0%	0%
Používanie nebezp.postupo	8	60	48	-12	5%	4%	80%
Odstránenie,nepoužívanie	9	1	2	1	0%	0%	200%

Nepoužívanie predpísaných	10	11	13	2	1%	1%	118%
Ohrozenie inými osobami	11	30	28	-2	2%	2%	93%
Nedostatky osobných predp	12	959	946	-13	80%	84%	99%
Ohrozenie zvieratami a pr	13	44	17	-27	4%	2%	39%
Nezistené príčiny	14	44	47	3	4%	4%	107%
spolu		1204	1131	-73	100%	100%	94%

Odvetvová klasifikácia ekonomických činností - SK NACE

SK NACE (činnosť) - A-U	kód	rok		porovn. 2022-2021	% rok		% porovn 2022/2021
		2021	2022		2021	2022	
Poľnoh. lesníctvo a ryb.	A	62	42	-20	5%	4%	68%
Priemyselná výroba	C	506	437	-69	42%	39%	86%
Dod. el. plyn. pary a vzd	D	7	8	1	1%	1%	114%
Dodávka a čistenie vody	E	20	28	8	2%	2%	140%
Stavebníctvo	F	59	63	4	5%	6%	107%
Veľkoobchod a maloobchod	G	144	134	-10	12%	12%	93%
Doprava a skladovanie	H	141	125	-16	12%	11%	89%
Ubytov a strav. služby	I	24	27	3	2%	2%	113%
Informácie a komunikácie	J	4	2	-2	0%	0%	50%
Financie a poisťov. činn.	K	3	2	-1	0%	0%	67%
Nehnuteľnosti	L	6	1	-5	0%	0%	17%
Odb. ved. a tech. činn.	M	10	15	5	1%	1%	150%
Admin. a podpor. služby	N	80	61	-19	7%	5%	76%
Verejná spr., obrana	O	26	21	-5	2%	2%	81%
Vzdelávanie	P	27	55	28	2%	5%	204%
Zdravotníctvo a soc. pom.	Q	78	91	13	6%	8%	117%
Umenie zábava a rek.	R	7	16	9	1%	1%	229%
Ostatné činnosti	S	1	3	2	0%	0%	300%
spolu		1205	1131	-74	100%	100%	94%

Odvetvová klasifikácia ekonomických činností - SK NACE - bližšie určenie

SK NACE (činnosť) - SUM	kód	rok		porovn. 2022-2021	% rok		% porovn 2022/2021
		2021	2022		2021	2022	
Pestovanie plodín a chov	1	44	34	-10	4%	3%	77%
Lesníctvo a ťažba dreva	2	18	7	-11	1%	1%	39%
Rybolov a akvakultúra	3	0	1	1	0%	0%	∞%
Výroba potravín	10	35	23	-12	3%	2%	66%
Výroba nápojov	11	5	2	-3	0%	0%	40%
Výroba textilu	13	3	2	-1	0%	0%	67%
Výroba odevov	14	4	1	-3	0%	0%	25%
Výroba kože a kožených vý	15	24	29	5	2%	3%	121%
Spracovanie dreva a výrob	16	29	20	-9	2%	2%	69%
Výroba papiera a papierov	17	8	4	-4	1%	0%	50%
Tlač a reprodukcia záznam	18	12	8	-4	1%	1%	67%
Výroba chemikálií a chemi	20	4	3	-1	0%	0%	75%
Výroba základných farmace	21	4	1	-3	0%	0%	25%
Výroba výrobkov z gumy a	22	43	26	-17	4%	2%	60%
Výroba ostatných nekovový	23	24	25	1	2%	2%	104%
Výroba a spracovanie kovo	24	31	10	-21	3%	1%	32%
Výroba kovových konštrukc	25	55	54	-1	5%	5%	98%
Výroba počítačových, elek	26	4	5	1	0%	0%	125%
Výroba elektrických zaria	27	14	20	6	1%	2%	143%
Výroba strojov a zariaden	28	77	53	-24	6%	5%	69%
Výroba motorových vozidie	29	82	103	21	7%	9%	126%
Výroba nábytku	31	30	30	0	2%	3%	100%

Iná výroba	32	1	3	2	0%	0%	300%
Oprava a inštalácia stroj	33	17	15	2	1%	1%	88%
Dodávka elektriny, plynu,	35	7	8	1	1%	1%	114%
Zber, úprava a dodávka vo	36	6	14	8	0%	1%	233%
Zber, spracúvanie a likvi	38	14	14	0	1%	1%	100%
Výstavba budov	41	11	12	1	1%	1%	109%
Inžinierske stavby	42	21	25	4	2%	2%	119%
Špecializované stavebné p	43	27	26	-1	2%	2%	96%
Veľkoobchod a maloobchod	45	13	16	3	1%	1%	123%
Veľkoobchod, okrem motoro	46	41	42	1	3%	4%	102%
Maloobchod okrem motorový	47	90	76	-14	7%	7%	84%
Pozemná doprava a doprava	49	87	60	-27	7%	5%	69%
Skladové a pomocné činnos	52	24	35	11	2%	3%	146%
Poštové služby a služby k	53	30	30	0	2%	3%	100%
Ubytovanie	55	8	2	-6	1%	0%	25%
Činnosti reštaurácií a po	56	16	25	9	1%	2%	156%
Telekomunikácie	61	2	1	-1	0%	0%	50%
Počítačové programovanie,	62	1	1	0	0%	0%	100%
Informačné služby	63	1	0	-1	0%	0%	0%
Finančné služby, okrem po	64	3	1	-2	0%	0%	33%
Poistenie, zaistenie a dô	65	0	1	1	0%	0%	∞%
Činnosti v oblasti nehnut	68	6	1	-5	0%	0%	17%
Právne a účtovnícke činn	69	0	3	3	0%	0%	∞%
Vedenie firiem; poradenst	70	6	4	-2	0%	0%	67%
Architektonické a inžinie	71	1	4	3	0%	0%	400%
Reklama a prieskum trhu	73	1	0	-1	0%	0%	0%
Ostatné odborné, vedecké	74	2	4	2	0%	0%	200%
Prenájom a lízing	77	1	0	-1	0%	0%	0%
Sprostredkovanie práce	78	59	32	-27	5%	3%	54%
Bezpečnostné a pátracie s	80	7	3	-4	1%	0%	43%
Činnosti súvisiace s údrž	81	8	14	6	1%	1%	175%
Administratívne, pomocné	82	5	12	7	0%	1%	240%
Verejná správa a obrana;	84	26	21	-5	2%	2%	81%
Vzdelávanie	85	27	55	28	2%	5%	204%
Zdravníctvo	86	56	62	6	5%	5%	111%
Starostlivosť v pobytový	87	22	29	7	2%	3%	132%
Tvorivé, umelecké a zábav	90	1	0	-1	0%	0%	0%
Činnosti knižníc, archívo	91	3	8	5	0%	1%	267%
Športové, zábavné a rekre	93	3	8	5	0%	1%	267%
Činnosti členských organi	94	1	2	1	0%	0%	200%
Ostatné osobné služby	96	0	1	1	0%	0%	∞%
spolu		1205	1131	-74	100%	100%	94%

Odvetvová klasifikácia ekonomických činností - SK NACE - detailné určenie

SK NACE (činnosť)	kód	rok		porovn. 2022-2021	% rok		% porovn. 2022/2021
		2021	2022		2021	2022	
Chov dojníc	1410	30	24	-6	2%	2%	80%
Chov ostatného dobytku a	1420	1	1	0	0%	0%	100%
Chov oviec a kôz	1450	0	1	1	0%	0%	∞%
Chov hydiny	1470	2	0	-2	0%	0%	0%
Zmiešané hospodárstvo	1500	9	7	-2	1%	1%	78%
Služby súvisiace s pestov	1610	0	1	1	0%	0%	∞%
Služby súvisiace s chovom	1620	2	0	-2	0%	0%	0%
Lesné hospodárstvo a osta	2100	14	7	-7	1%	1%	50%
Ťažba dreva	2200	3	0	-3	0%	0%	0%
Ostatné služby poskytovan	2409	1	0	-1	0%	0%	0%
Riečna akvakultúra	3220	0	1	1	0%	0%	∞%

Spracovanie a konzervovan	10120	0	1	1	0%	0%	∞%
Spracovanie a konzervovan	10200	5	6	1	0%	1%	120%
Prevádzka mliekarní a výr	10510	8	2	-6	1%	0%	25%
Výroba chleba; výroba čer	10710	19	12	-7	2%	1%	63%
Výroba suchárov a keksov;	10720	0	1	1	0%	0%	∞%
Výroba rezancov, cestovín	10730	1	0	-1	0%	0%	0%
Výroba ostatných potravín	10890	0	1	1	0%	0%	∞%
Výroba a príprava krmív p	10910	2	0	-2	0%	0%	0%
Destilovanie, úprava a mi	11010	2	0	-2	0%	0%	0%
Výroba nealkoholických ná	11070	3	2	-1	0%	0%	67%
Tkanie textilu	13200	2	1	-1	0%	0%	50%
Výroba ostatných textilný	13929	1	0	-1	0%	0%	0%
Výroba ostatného textilu	13990	0	1	1	0%	0%	∞%
Výroba ostatného vrchného	14130	0	1	1	0%	0%	∞%
Výroba pletených a háčkov	14310	4	0	-4	0%	0%	0%
Činenie a apretovanie kož	15110	22	22	0	2%	2%	100%
Výroba obuvi	15200	2	7	5	0%	1%	350%
Pilovanie a hobľovanie dr	16100	6	6	0	0%	1%	100%
Výroba dosiek a drevených	16210	13	9	-4	1%	1%	69%
Výroba stavebnostolárska	16231	5	0	-5	0%	0%	0%
Výroba ostatná stavebnost	16239	1	1	0	0%	0%	100%
Výroba ostatných výrobkov	16290	4	4	0	0%	0%	100%
Výroba papiera a lepenky	17120	6	3	-3	0%	0%	50%
Výroba papiernických potr	17230	1	0	-1	0%	0%	0%
Výroba ostatných výrobkov	17290	1	1	0	0%	0%	100%
Iná tlač	18120	12	8	-4	1%	1%	67%
Výroba priemyselných hnoj	20150	0	1	1	0%	0%	∞%
Výroba ostatných chemický	20590	4	2	-2	0%	0%	50%
Výroba základných farmace	21100	2	1	-1	0%	0%	50%
Výroba farmaceutických pr	21200	2	0	-2	0%	0%	0%
Výroba gumených pneumatík	22110	0	1	1	0%	0%	∞%
Výroba ostatných výrobkov	22190	8	3	-5	1%	0%	38%
Výroba plastových dosiek,	22210	8	7	-1	1%	1%	88%
Výroba plastových obalov	22220	2	2	0	0%	0%	100%
Výroba výrobkov z plastu	22230	4	0	-4	0%	0%	0%
Výroba ostatných plastový	22290	21	13	-8	2%	1%	62%
Výroba plochého skla	23110	2	1	-1	0%	0%	50%
Tvarovanie a spracovanie	23120	0	2	2	0%	0%	∞%
Výroba vápna a sadry	23520	3	6	3	0%	1%	200%
Výroba betónových výrobko	23610	15	11	-4	1%	1%	73%
Výroba transportného betó	23630	2	1	-1	0%	0%	50%
Výroba ostatných výrobkov	23690	2	4	2	0%	0%	200%
Výroba surového železa a	24100	24	6	-18	2%	1%	25%
Výroba rúr, rúrok, dutých	24200	7	4	-3	1%	0%	57%
Výroba kovových konštrukc	25110	9	8	-1	1%	1%	89%
Výroba radiátorov ústredn	25210	2	2	0	0%	0%	100%
Výroba ostatných nádrží,	25290	1	0	-1	0%	0%	0%
Kovanie, lisovanie, razen	25500	17	12	-5	1%	1%	71%
Opracovanie a povrchová ú	25610	3	5	2	0%	0%	167%
Obrábanie	25620	10	13	3	1%	1%	130%
Výroba náradia	25730	2	4	2	0%	0%	200%
Výroba ostatných kovových	25990	11	10	-1	1%	1%	91%
Výroba montovaných elektr	26120	0	1	1	0%	0%	∞%
Výroba spotrebnej elektro	26400	2	3	1	0%	0%	150%
Výroba nástrojov a zariad	26510	0	1	1	0%	0%	∞%
Výroba optických nástrojo	26700	2	0	-2	0%	0%	0%
Výroba elektrických motor	27110	2	1	-1	0%	0%	50%
Výroba elektrických distr	27120	3	4	1	0%	0%	133%
Výroba ostatných elektron	27320	3	3	0	0%	0%	100%

Výroba elektroinštaláčníc	27330	1	2	1	0%	0%	200%
Výroba neelektrických zar	27520	2	1	-1	0%	0%	50%
Výroba ostatných elektríc	27900	3	9	6	0%	1%	300%
Výroba iných čerpadiel a	28130	1	0	-1	0%	0%	0%
Výroba ložísk, ozubených	28150	38	23	-15	3%	2%	61%
Výroba rúr, pecí a horáko	28210	4	1	-3	0%	0%	25%
Výroba dvíhacích a manipu	28220	3	8	5	0%	1%	267%
Výroba chladiacich a vent	28250	7	4	-3	1%	0%	57%
Výroba ostatných strojov	28290	7	9	2	1%	1%	129%
Výroba strojov pre poľnoh	28300	10	3	-7	1%	0%	30%
Výroba strojov na obrában	28410	1	0	-1	0%	0%	0%
Výroba ostatných strojov	28490	4	4	0	0%	0%	100%
Výroba ostatných strojov	28990	2	1	-1	0%	0%	50%
Výroba motorových vozidie	29100	3	1	-2	0%	0%	33%
Výroba karosérií pre moto	29200	1	1	0	0%	0%	100%
Výroba ostatných dielov a	29320	78	101	23	6%	9%	129%
Výroba kancelárskeho náby	31010	13	18	5	1%	2%	138%
Výroba ostatného nábytku	31090	17	12	-5	1%	1%	71%
Výroba lekárskeho a dentá	32500	1	0	-1	0%	0%	0%
Ostatná výroba i. n.	32990	0	3	3	0%	0%	∞%
Oprava strojov	33120	4	4	0	0%	0%	100%
Oprava a údržba ostatných	33170	13	10	-3	1%	1%	77%
Inštalácia priemyselných	33200	0	1	1	0%	0%	∞%
Rozvod elektriny	35130	3	4	1	0%	0%	133%
Predaj elektriny	35140	1	0	-1	0%	0%	0%
Rozvod plyných palív pot	35220	1	0	-1	0%	0%	0%
Dodávka pary a rozvod stu	35300	2	4	2	0%	0%	200%
Zber, úprava a dodávka pi	36001	4	13	9	0%	1%	325%
Zber, úprava a dodávka os	36009	2	1	-1	0%	0%	50%
Zber iného ako nebezpečné	38110	8	12	4	1%	1%	150%
Spracúvanie a likvidácia	38210	6	2	-4	0%	0%	33%
Výstavba obytných budov	41201	4	4	0	0%	0%	100%
Výstavba neobytných budov	41202	2	2	0	0%	0%	100%
Výstavba obytných a neoby	41209	5	6	1	0%	1%	120%
Výstavba ciest a diaľnic	42110	9	13	4	1%	1%	144%
Výstavba železníc a podze	42120	5	0	-5	0%	0%	0%
Výstavba mostov a tunelov	42130	3	5	2	0%	0%	167%
Výstavba rozvodov pre ply	42210	2	2	0	0%	0%	100%
Výstavba elektrických a t	42220	2	4	2	0%	0%	200%
Výstavba ostatných inžini	42990	0	1	1	0%	0%	∞%
Demolácia	43110	1	0	-1	0%	0%	0%
Zemné práce	43120	4	0	-4	0%	0%	0%
Elektrická inštalácia	43210	3	3	0	0%	0%	100%
Inštalácia kanalizačných,	43220	6	6	0	0%	1%	100%
Ostatná stavebná inštalác	43290	1	3	2	0%	0%	300%
Omietkarské práce	43310	0	1	1	0%	0%	∞%
Stolárske práce	43320	2	2	0	0%	0%	100%
Maľovanie a zasklievanie	43340	1	1	0	0%	0%	100%
Ostatné stavebné kompleti	43390	2	6	4	0%	1%	300%
Pokryvačské práce	43910	3	0	-3	0%	0%	0%
Ostatné špecializované st	43990	4	4	0	0%	0%	100%
Predaj automobilov a ľahk	45110	5	4	-1	0%	0%	80%
Predaj ostatných motorový	45190	2	5	3	0%	0%	250%
Oprava a údržba motorový	45200	4	4	0	0%	0%	100%
Veľkoobchod s dielmi a pr	45310	1	3	2	0%	0%	300%
Maloobchod s dielmi a pr	45320	1	0	-1	0%	0%	0%
Špecializované sprostredk	46180	4	5	1	0%	0%	125%
Sprostredkovanie obchodu	46190	5	4	-1	0%	0%	80%
Veľkoobchod s nápojmi	46340	1	0	-1	0%	0%	0%

Veľkoobchod s inými potra	46380	0	3	3	0%	0%	∞%
Nešpecializovaný veľkoobc	46390	0	4	4	0%	0%	∞%
Veľkoobchod s farmaceutic	46460	0	3	3	0%	0%	∞%
Veľkoobchod s elektronick	46520	0	1	1	0%	0%	∞%
Veľkoobchod s poľnohospod	46610	2	0	-2	0%	0%	0%
Veľkoobchod so strojnmi pr	46630	1	1	0	0%	0%	100%
Veľkoobchod s ostatnými s	46690	2	3	1	0%	0%	150%
Veľkoobchod s drevom, sta	46730	5	3	-2	0%	0%	60%
Veľkoobchod so železiarsk	46740	6	2	-4	0%	0%	33%
Veľkoobchod s odpadom a š	46770	3	3	0	0%	0%	100%
Nešpecializovaný veľkoobc	46900	12	10	-2	1%	1%	83%
Maloobchod v nešpecializo	47110	35	25	-10	3%	2%	71%
Ostatný maloobchod v nešp	47190	33	30	-3	3%	3%	91%
Maloobchod s mäsom a mäso	47220	2	0	-2	0%	0%	0%
Maloobchod s chlebom, peč	47240	0	1	1	0%	0%	∞%
Maloobchod s tabakovými v	47260	0	1	1	0%	0%	∞%
Ostatný maloobchod s potr	47290	0	5	5	0%	0%	∞%
Maloobchod s pohonnými lá	47300	2	1	-1	0%	0%	50%
Maloobchod s počítačmi, p	47410	0	1	1	0%	0%	∞%
Maloobchod s textilom v š	47510	1	0	-1	0%	0%	0%
Maloobchod so železiarsky	47520	6	1	-5	0%	0%	17%
Maloobchod s elektrickými	47540	1	0	-1	0%	0%	0%
Maloobchod s nábytkom, sv	47590	0	1	1	0%	0%	∞%
Maloobchod so športovými	47640	0	1	1	0%	0%	∞%
Maloobchod s odevmi v špe	47710	0	2	2	0%	0%	∞%
Lekárne	47730	2	1	-1	0%	0%	50%
Maloobchod s kozmetickými	47750	1	0	-1	0%	0%	0%
Maloobchod s kvetmi, rast	47760	0	1	1	0%	0%	∞%
Ostatný maloobchod s nový	47789	2	1	-1	0%	0%	50%
Maloobchod s použitým tov	47790	3	2	-1	0%	0%	67%
Zásielkový predaj alebo p	47910	0	1	1	0%	0%	∞%
Ostatný maloobchod mimo p	47990	2	1	-1	0%	0%	50%
Osobná železničná doprava	49100	10	7	-3	1%	1%	70%
Nákladná železničná dopra	49200	6	2	-4	0%	0%	33%
Mestská alebo prímestská	49310	13	8	-5	1%	1%	62%
Nákladná cestná doprava	49410	58	42	-16	5%	4%	72%
Sťahovacie služby	49420	0	1	1	0%	0%	∞%
Skladovanie a uskladňovan	52100	2	4	2	0%	0%	200%
Vedľajšie činnosti v poze	52210	15	24	9	1%	2%	160%
Vedľajšie činnosti v lete	52230	0	1	1	0%	0%	∞%
Ostatné pomocné činnosti	52290	7	6	-1	1%	1%	86%
Činnosti poskytovateľov u	53100	30	29	-1	2%	3%	97%
Ostatné poštové služby a	53200	0	1	1	0%	0%	∞%
Hotelové a podobné ubytov	55100	4	1	-3	0%	0%	25%
Turistické a iné krátkodo	55200	3	1	-2	0%	0%	33%
Ubytovanie v ubytovniach	55909	1	0	-1	0%	0%	0%
Jedálne	56101	2	2	0	0%	0%	100%
Ostatné účelové stravovan	56109	7	9	2	1%	1%	129%
Dodávka jedál	56210	0	1	1	0%	0%	∞%
Ostatné jedálenské služby	56290	5	3	-2	0%	0%	60%
Služby pohostinstiev	56300	2	10	8	0%	1%	500%
Činnosti drôtových teleko	61100	1	1	0	0%	0%	100%
Ostatné telekomunikačné č	61900	1	0	-1	0%	0%	0%
Poradenstvo týkajúce sa p	62020	1	1	0	0%	0%	100%
Spracovanie dát, poskytov	63110	1	0	-1	0%	0%	0%
Činnosti centrálnej banky	64110	1	0	-1	0%	0%	0%
Ostatné peňažné sprostred	64190	2	1	-1	0%	0%	50%
Neživotné poistenie	65120	0	1	1	0%	0%	∞%
Prenájom a prevádzkovanie	68200	5	1	-4	0%	0%	20%

Správa nehnuteľností na z	68320	1	0	-1	0%	0%	0%
Právne činnosti	69100	0	1	1	0%	0%	∞%
Účtovnícke a auditorské č	69200	0	2	2	0%	0%	∞%
Poradenské služby v oblas	70220	6	4	-2	0%	0%	67%
Architektonické činnosti	71110	0	1	1	0%	0%	∞%
Inžinierske činnosti a po	71121	0	2	2	0%	0%	∞%
Geodetické činnosti	71123	0	1	1	0%	0%	∞%
Technické testovanie a an	71200	1	0	-1	0%	0%	0%
Reklamné agentúry	73110	1	0	-1	0%	0%	0%
Ostatné odborné, vedecké	74900	2	4	2	0%	0%	200%
Prenájom a lízing automob	77110	1	0	-1	0%	0%	0%
Činnosti agentúr sprostre	78100	39	8	-3	3%	1%	21%
Činnosti agentúr sprostre	78200	16	14	-2	1%	1%	88%
Ostatné poskytovanie ľuds	78300	4	10	6	0%	1%	250%
Súkromné bezpečnostné slu	80100	7	3	-4	1%	0%	43%
Kombinované pomocné činno	81100	0	1	1	0%	0%	∞%
Generálne čistenie budov	81210	2	3	1	0%	0%	150%
Ostatné priemyselné čist	81220	2	2	0	0%	0%	100%
Ostatné čistiace činnosti	81290	4	6	2	0%	1%	150%
Činnosti súvisiace s kraj	81300	0	2	2	0%	0%	∞%
Baliace činnosti	82920	2	0	-2	0%	0%	0%
Ostatné pomocné obchodné	82990	3	12	9	0%	1%	400%
Všeobecná verejná správa	84110	22	18	-4	2%	2%	82%
Usmerňovanie činností zar	84120	2	0	-2	0%	0%	0%
Podpora a usmerňovanie ek	84130	0	2	2	0%	0%	∞%
Spravodlivosť a súdnictvo	84230	1	1	0	0%	0%	100%
Povinné sociálne zabezpeč	84300	1	0	-1	0%	0%	0%
Predškolská výchova	85100	0	4	4	0%	0%	∞%
Základné školstvo	85200	19	27	8	2%	2%	142%
Stredné všeobecno vzdeláva	85310	0	6	6	0%	1%	∞%
Stredné odborné školstvo	85321	3	1	-2	0%	0%	33%
Ostatné stredné technické	85329	4	8	4	0%	1%	200%
Terciárne vzdelávanie	85420	1	3	2	0%	0%	300%
Ostatné vzdelávanie i. n.	85590	0	5	5	0%	0%	∞%
Pomocné vzdelávacie činno	85600	0	1	1	0%	0%	∞%
Činnosti nemocníc	86100	49	53	4	4%	5%	108%
Ostatná zdravotná starost	86909	7	9	2	1%	1%	129%
Starostlivosť o osoby s m	87200	4	3	-1	0%	0%	75%
Starostlivosť o staršie o	87300	16	23	7	1%	2%	144%
Ostatná starostlivosť v p	87900	2	3	1	0%	0%	150%
Prevádzka kultúrnych zari	90040	1	0	-1	0%	0%	0%
Činnosti múzeí	91020	2	5	3	0%	0%	250%
Činnosti botanických a zo	91040	1	3	2	0%	0%	300%
Prevádzka športových zari	93110	3	5	2	0%	0%	167%
Činnosti športových klubo	93120	0	3	3	0%	0%	∞%
Činnosti podnikateľských	94110	0	1	1	0%	0%	∞%
Činnosti cirkevných organ	94910	1	1	0	0%	0%	100%
Služby týkajúce sa telesn	96040	0	1	1	0%	0%	∞%
spolu		1205	1131	-74	100%	100%	94%

Vykonávaná profesia a pracovné zaradenie (druh práce) poškodeného

Zamestnanie postih.	kód	rok		porovn. 2022-2021	% rok		% porovn 2022/2021
		2021	2022		2021	2022	
Manažéri administratíva	12	2	0	-2	0%	0%	0%
Manažéri vo výrobe, šp.sl	13	3	5	2	0%	0%	167%
Manažéri hotel. a ost.sl	14	2	1	-1	0%	0%	50%
Špecialisti veda a techn	21	3	6	3	0%	1%	200%

Špecialisti v zdravotníct	22	5	3	-2	0%	0%	60%
Učítelia a odborní pedag.	23	10	24	14	1%	2%	240%
Špecialisti administrat.	24	0	3	3	0%	0%	∞%
Špecialisti právo a soc.	26	3	3	0	0%	0%	100%
Technici veda a techn	31	14	22	8	1%	2%	157%
Odborní pr. v zdrav.	32	38	46	8	3%	4%	121%
Odborní pr. admin	33	11	11	0	1%	1%	100%
Odborní pr. v obl	34	5	9	4	0%	1%	180%
Technici v oblasti IKT	35	1	2	1	0%	0%	200%
Všeobecní admin. prac.	41	1	3	2	0%	0%	300%
Adm. prac. zak. služ.	42	2	6	4	0%	1%	300%
Adm. prac. záznam údajov	43	47	31	-16	4%	3%	66%
Ostatní pomocní admi. pr.	44	30	24	-6	2%	2%	80%
Pracovníci v osob. služ.	51	29	37	8	2%	3%	128%
Predavači	52	76	66	-10	6%	6%	87%
Prac. osob. starost.	53	15	16	1	1%	1%	107%
Prac. verejnej ochran. BS	54	9	8	-1	1%	1%	89%
Kv. prac. poľnoh. trhové	61	32	23	-9	3%	2%	72%
Kv. prac. lesníc. rybolov	62	14	5	-9	1%	0%	36%
Kv. stav. robotníci a rem	71	54	46	-8	4%	4%	85%
Kv. robotníci v hutníctve	72	280	207	-73	23%	18%	74%
Umeleckí a ruční remesel.	73	9	7	-2	1%	1%	78%
Elektrikári a elektronici	74	19	30	11	2%	3%	158%
Sprac. a výrob. potrav.	75	121	71	-50	10%	6%	59%
Operátori stac. strojov	81	84	94	10	7%	8%	112%
Montážni robotníci	82	34	48	14	3%	4%	141%
Vodiči a obsluha poj. zar	83	114	108	-6	9%	9%	95%
Upratovači a pomocníci	91	32	42	10	3%	4%	131%
Pom.prac. v poľ. a les.	92	2	5	3	0%	0%	250%
Pom.prac. v ťaž. stav .	93	67	78	11	6%	7%	116%
Pom.prac. príprava jedla	94	16	19	3	1%	2%	119%
Prac.pri likvidácii odpadu	96	21	29	8	2%	3%	138%
spolu		1205	1138	-67	100%	100%	94%

Druh zranenia

Druh zranenia	kód	rok		porovn. 2022-2021	% rok		% porovn 2022/2021
		2021	2022		2021	2022	
Neznámy alebo neurčený dr	0	5	29	24	0%	3%	580%
Rany a povrchové poraneni	10	78	58	-20	6%	5%	74%
Povrchové poranenia	11	243	231	-12	20%	20%	95%
Otvorené rany	12	162	150	-12	13%	13%	93%
Iné typy rán a povrchovýc	19	77	53	-24	6%	5%	69%
Zlomeniny kostí	20	39	38	-1	3%	3%	97%
Zatvorené zlomeniny	21	149	137	-12	12%	12%	92%
Otvorené zlomeniny	22	7	16	9	1%	1%	229%
Iné typy zlomenín kostí	29	27	14	-13	2%	1%	52%
Vyklbenia, vyvrtnutia, na	30	65	61	-4	5%	5%	94%
Vyklbenia a neúplné vyklb	31	20	19	-1	2%	2%	95%
Vyvrtnutia a natiahnutia	32	135	133	-2	11%	12%	99%
Iné typy vyklbení, vyvrtn	39	55	46	-9	5%	4%	84%
Traumatické amputácie (st	40	8	7	-1	1%	1%	88%
Otras mozgu a vnútorné po	50	6	5	-1	0%	0%	83%
Otras mozgu a vnútro lebe	51	1	5	4	0%	0%	500%
Vnútorné poranenia	52	24	29	5	2%	3%	121%
Iné typy otrasov mozgu a	59	5	0	-5	0%	0%	0%
Popáleniny, opareniny a o	60	1	1	0	0%	0%	100%
Popáleniny a obareniny (t	61	22	28	6	2%	2%	127%

Chemické popáleniny (pole	62	8	5	-3	1%	0%	63%
Iné typy popálení, obare	69	0	1	1	0%	0%	∞%
Iné typy otráv a infekcií	79	2	0	-2	0%	0%	0%
Účinky zvuku, vibrácie a	90	1	0	-1	0%	0%	0%
Pôsobenie tlaku (barotrau	92	1	1	0	0%	0%	100%
Iné účinky zvuku, vibráci	99	1	2	1	0%	0%	200%
Účinky ožiarenia (netepel	102	1	0	-1	0%	0%	0%
Šok	110	1	1	0	0%	0%	100%
Traumatické šoky	112	0	1	1	0%	0%	∞%
Viacnásobné poranenia	120	40	34	-6	3%	3%	85%
Iné špecifické poranenia	999	21	26	5	2%	2%	124%
spolu		1205	1131	-74	100%	100%	94%

Zranená časť tela

Zranená časť tela	kód	rok		porovn. 2022-2021	% rok		% porovn 2022/2021
		2021	2022		2021	2022	
Poranená časť tela nešpec	0	2	16	14	0%	1%	800%
Hlava, bez podrobnejšieho	10	24	19	-5	2%	2%	79%
Hlava, mozog, lebečné ner	11	10	13	3	1%	1%	130%
Tvárová časť	12	22	25	3	2%	2%	114%
Oko	13	17	13	-4	1%	1%	76%
Ucho	14	2	1	-1	0%	0%	50%
Hlava - viac postihnutých	18	8	3	-5	1%	0%	38%
Hlava - iné časti predtým	19	10	8	-2	1%	1%	80%
Krk vrátane chrbtice a kr	20	2	0	-2	0%	0%	0%
Krk vrátane chrbtice a kr	21	5	5	0	0%	0%	100%
Krk - iné časti predtým n	29	4	1	-3	0%	0%	25%
Chrbát vrátane chrbtice a	30	6	6	0	0%	1%	100%
Chrbát vrátane chrbtice a	31	16	13	-3	1%	1%	81%
Chrbát - iné časti predtý	39	14	8	-6	1%	1%	57%
Trup a orgány bez podrobn	40	3	1	-2	0%	0%	33%
Hrudný kôš, rebrá vrátane	41	27	24	-3	2%	2%	89%
Oblasť hrudníka vrátane o	42	4	3	-1	0%	0%	75%
Panvová a brušná oblasť v	43	9	6	-3	1%	1%	67%
Trup - viac postihnutých	48	2	3	1	0%	0%	150%
Trup - iné časti predtým	49	4	1	-3	0%	0%	25%
Horné končatiny bez podro	50	5	10	5	0%	1%	200%
Rameno a ramenné kĺby	51	52	42	-10	4%	4%	81%
Ruka vrátane lakťa	52	75	77	2	6%	7%	103%
Ruka od zápästia dole	53	107	84	-23	9%	7%	79%
Prst	54	316	271	-45	26%	24%	86%
Zápästie	55	44	54	10	4%	5%	123%
Horné končatiny - viac po	58	12	12	0	1%	1%	100%
Horné končatiny - iné čas	59	10	13	3	1%	1%	130%
Dolné končatiny bez podro	60	19	9	-10	2%	1%	47%
Bedrá, bedrové kĺby	61	8	3	-5	1%	0%	38%
Noha vrátane kolena	62	110	114	4	9%	10%	104%
Členok	63	95	112	17	8%	10%	118%
Noha od členka dole	64	49	53	4	4%	5%	108%
Prst na nohe	65	20	15	-5	2%	1%	75%
Dolné končatiny - viac po	68	14	14	0	1%	1%	100%
Dolné končatiny - iné čas	69	22	31	9	2%	3%	141%
Celé telo a viac oblastí	70	6	2	-4	0%	0%	33%
Telo - viac postihnutých	78	49	45	-4	4%	4%	92%
Telo - iná poranená časť	99	1	1	0	0%	0%	100%
spolu		1205	1131	-74	100%	100%	94%

Vek poškodeného

Vek postihnutého	kód	rok		porovn. 2022-2021	% rok		% porovn 2022/2021
		2021	2022		2021	2022	
Menej ako 18 rokov	< 18	1	7	6	0%	1%	700%
Od 18 a menej ako 30 rok.	>=18<30	246	246	0	20%	22%	100%
Od 30 a menej ako 40 rok.	>=30<40	253	245	-8	21%	22%	97%
Od 40 a menej ako 50 rok.	>=40<50	327	270	-57	27%	24%	83%
Od 50 a menej ako 60 rok.	>=50<60	296	290	-6	25%	26%	98%
60 a viac rokov	>=60	82	73	-9	7%	6%	89%
spolu		1205	1131	-74	100%	100%	94%

Mesiac vzniku úrazu

Úraz - mesiac	kód	rok		porovn. 2022-2021	% rok		% porovn 2022/2021
		2021	2022		2021	2022	
Január	1	103	93	-10	9%	8%	90%
Február	2	106	91	-15	9%	8%	86%
Marec	3	116	108	-8	10%	10%	93%
Apríl	4	92	82	-10	8%	7%	89%
Máj	5	97	106	9	8%	9%	109%
Jún	6	120	112	-8	10%	10%	93%
Júl	7	94	90	-4	8%	8%	96%
August	8	96	84	-12	8%	7%	88%
September	9	85	93	8	7%	8%	109%
Október	10	113	93	-20	9%	8%	82%
November	11	93	105	12	8%	9%	113%
December	12	90	74	-16	7%	7%	82%
spolu		1205	1131	-74	100%	100%	94%

Deň v týždni vzniku úrazu

Úraz - deň v týždni	kód	rok		porovn. 2022-2021	% rok		% porovn 2022/2021
		2021	2022		2021	2022	
Pondelok	1	223	222	-1	19%	20%	100%
Utorok	2	252	216	-36	21%	19%	86%
Streda	3	192	233	41	16%	21%	121%
Štvrtok	4	235	184	-51	20%	16%	78%
Piatok	5	193	178	-15	16%	16%	92%
Sobota	6	64	60	-4	5%	5%	94%
Nedeľa	7	46	38	-8	4%	3%	83%
spolu		1205	1131	-74	100%	100%	94%

Okres sídla organizácie

Okres sídla org.	kód	rok		porovn. 2022-2021	% rok		% porovn 2022/2021
		2021	2022		2021	2022	
Bytča	501	52	45	-7	4%	4%	87%
Čadca	502	85	73	-12	7%	6%	86%
Dolný Kubín	503	85	73	-12	7%	6%	86%
Kysucké Nové Mesto	504	68	42	-26	6%	4%	62%
Liptovský Mikuláš	505	168	182	14	14%	16%	108%
Martin	506	162	172	10	13%	15%	106%
Námestovo	507	36	19	-17	3%	2%	53%
Ružomberok	508	41	40	-1	3%	4%	98%
Turčianske Teplice	509	21	32	11	2%	3%	152%

Tvrdošín	510	29	18	-11	2%	2%	62%
Žilina	511	419	359	-60	35%	32%	86%
mimo kraja		39	76	37	3%	7%	195%
spolu		1205	1131	-74	100%	100%	94%